

# PROJETO ARQUITETÔNICO RESIDENCIAL

CAROLINE BIANCA DE ALMEIDA VIEIRA CHIROLI  
&  
JULIANO CHIROLI

QUADRA 23, LOTE 09, CONDOMÍNIO RESIDENCIAL BELVEDERE,  
BAIRRO JARDIM IMPERIAL, CUIABÁ-MT

CUIABÁ/MT, AGOSTO / 2.025

*Juliana Vilela*

JULIANA VILELA ARQUITETURA & INTERIORES

AV. ISAAC PÓVOAS 1.495, ED. EMÍLIA, SALA 02, GOIABEIRAS . CUIABÁ-MT . (65) 3028 4428 . 99931 4428 . [WWW.JULIANAVILELA.COM.BR](http://WWW.JULIANAVILELA.COM.BR)

ÍNDICES DAS PRANCHAS:

- ESTUDO PRELIMINAR

FACHADA - IMAGEM ILUSTRATIVA 01

FACHADA - IMAGEM ILUSTRATIVA 02

FACHADA - IMAGEM ILUSTRATIVA 03

FACHADA - IMAGEM ILUSTRATIVA 04

FACHADA - IMAGEM ILUSTRATIVA 05

FACHADA - IMAGEM ILUSTRATIVA 06

FACHADA - IMAGEM ILUSTRATIVA 07

LAYOUT FINAL - PAVIMENTO TÉRREO

LAYOUT FINAL - PAVIMENTO SUPERIOR

01

02

03

04

05

06

07

08

09

- PROJETO EXECUTIVO

PLANTA DE LOCALIZAÇÃO DAS INSTALAÇÕES / PAV. TÉRREO

PLANTA DE LOCALIZAÇÃO DAS INSTALAÇÕES / PAV. SUPERIOR

PLANTA DE LOCALIZAÇÃO DAS INSTALAÇÕES - LEGENDA E DETALHES

PROJETO LUMINOTÉCNICO PAREDE E PISO / PAV. TÉRREO

PROJETO LUMINOTÉCNICO PAREDE E PISO / PAV. SUPERIOR

PROJETO LUMINOTÉCNICO PAREDE E PISO - LEGENDA E DETALHES

PROJETO LUMINOTÉCNICO PLANTA DE FORRO / PAV. TÉRREO

PROJETO LUMINOTÉCNICO PLANTA DE FORRO / PAV. SUPERIOR

PROJETO LUMINOTÉCNICO PLANTA DE FORRO - LEGENDA E DETALHES

DETALHAMENTO DE ESQUADRIAS ESPECIAIS - PORTAS

DETALHAMENTO DE ESQUADRIAS ESPECIAIS - JANELAS

PAGINAÇÃO DE PISOS / PAV TÉRREO\*

PAGINAÇÃO DE PISOS / PAV SUPERIOR\*

ÁREAS MOLHADAS / AMPLIAÇÕES - BANHO 01 / PISCINA

ÁREAS MOLHADAS / DETALHAMENTO DE PAREDES E BANCADAS - BANHO 01 / PISCINA\*

ÁREAS MOLHADAS / AMPLIAÇÕES - BANHO 02 / ESCRITÓRIO

ÁREAS MOLHADAS / DETALHAMENTO DE PAREDES E BANCADAS - BANHO 02 / ESCRITÓRIO \*

ÁREAS MOLHADAS / AMPLIAÇÕES - BANHO 03 / FILHA

ÁREAS MOLHADAS / DETALHAMENTO DE PAREDES E BANCADAS - BANHO 03 / FILHA\*

ÁREAS MOLHADAS / AMPLIAÇÕES - BANHO 04 / FILHO

ÁREAS MOLHADAS / DETALHAMENTO DE PAREDES E BANCADAS - BANHO 04 / FILHO\*

ÁREAS MOLHADAS / AMPLIAÇÕES - BANHO 05 / CASAL

ÁREAS MOLHADAS / DETALHAMENTO DE PAREDES E BANCADAS - BANHO 5 / CASAL\*

ÁREAS MOLHADAS / AMPLIAÇÕES - LAVABO

ÁREAS MOLHADAS / DETALHAMENTO DE PAREDES E BANCADAS - LAVABO\*

ÁREAS MOLHADAS / AMPLIAÇÕES - ESPAÇO GOURMET/ COZINHA

ÁREAS MOLHADAS / DETALHAMENTO DE PAREDES E BANCADAS - ESPAÇO GOURMET/ COZINHA\*

ÁREAS MOLHADAS / AMPLIAÇÕES - LAVANDERIA

ÁREAS MOLHADAS / DETALHAMENTO DE PAREDES E BANCADAS - LAVANDERIA\*

10

11

12

13

14

15

16

17

18

19

20

21

22

23

24

25

26

27

28

29

30

31

32

33

34

35

36

38

39

- PROJETO LEGAL

PLANTA BAIXA PAV. TÉRREO, PLANTA DE COBERTURA, LEVANTAMENTO TOPOGRÁFICO E QUADRO DE ESQUADRIAS

PLANTA BAIXA PAV. SUPERIOR, PLANTA DE LOCALIZAÇÃO E SITUAÇÃO, MEMORIAL DE CALCULO DE ÁREAS E QUADRO DE ESQUADRIAS

FACHADAS F1, F2 E CORTE C1

FACHADA F3,CORTE C2, C3 E C4

01

02

03

04

\*PROJETO ENTREGUE APÓS A DEFINIÇÃO E ESCOLHA DOS MATERIAIS DE ACABAMENTO















FOLHA

04  
39

DADOS DO PROJETO

Fase: **Estudo Preliminar**  
Assunto: **FACHADA**  
**IMAGEM ILUSTRATIVA 04**

Cliente: **Bianca e Juliano**

Autora do projeto: **Juliana Vilela**

Desenho: Escala: **sem escala**

Data: **JANEIRO / 2.025**

NOTAS

- Esta prancha deverá ser impressa colorida;
- Imagem meramente ilustrativa;
- Cores e acabamentos ilustrativos, podendo ser alteradas durante a execução da obra.

**Juliana Vilela**  
JULIANA VILELA ARQUITETURA & INTERIORES  
AV. ISAAC PÓVOAS 1.495, ED. EMÍLIA, SALA 02, GOIABEIRAS . CUIABÁ-MT  
(65) 3028 4428 . 99931 4428 . WWW.JULIANAVILELA.COM.BR



















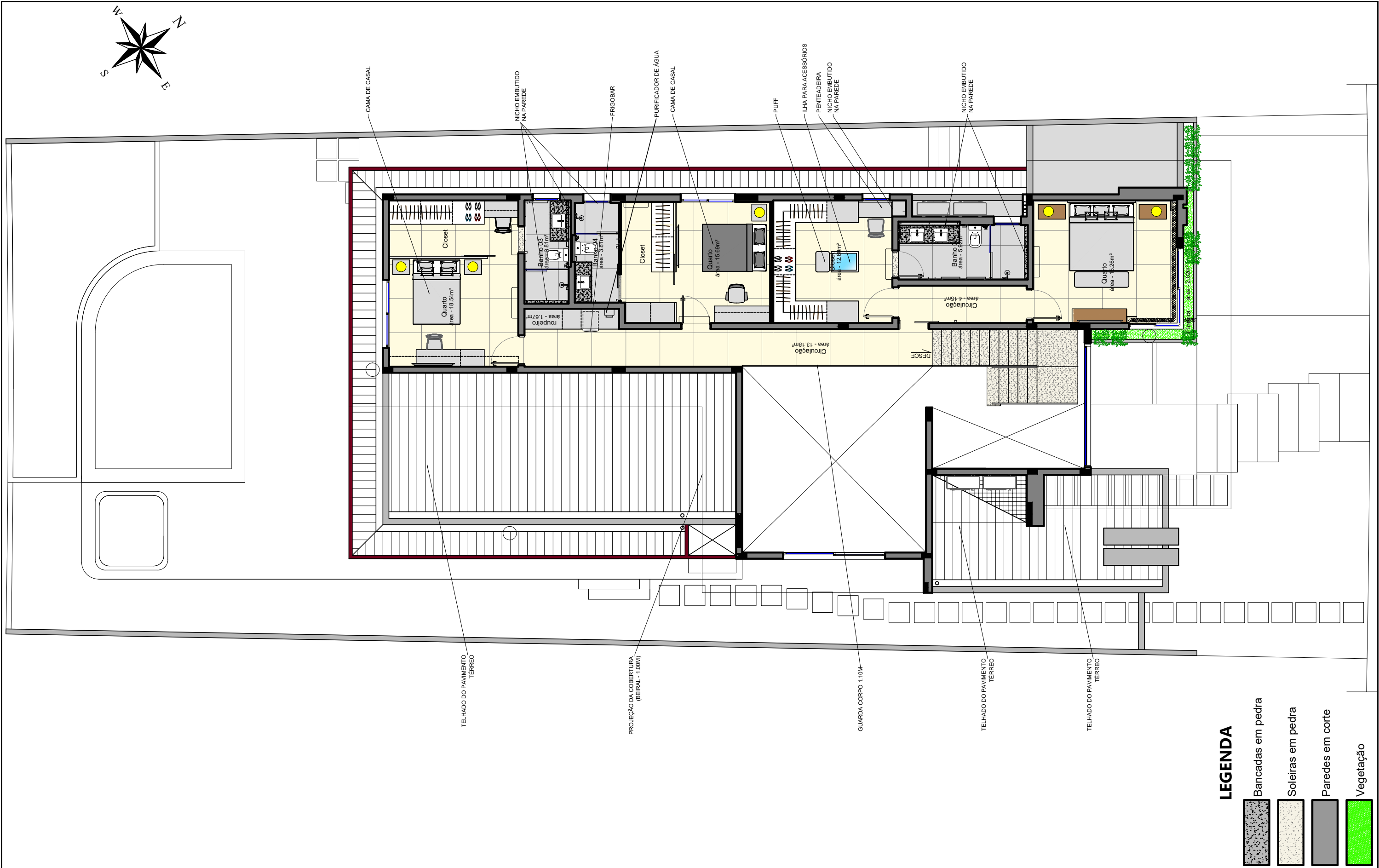

LEGENDA

- Bancadas em pedra
- Soleiras em pedra
- Paredes em corte
- Vegetação

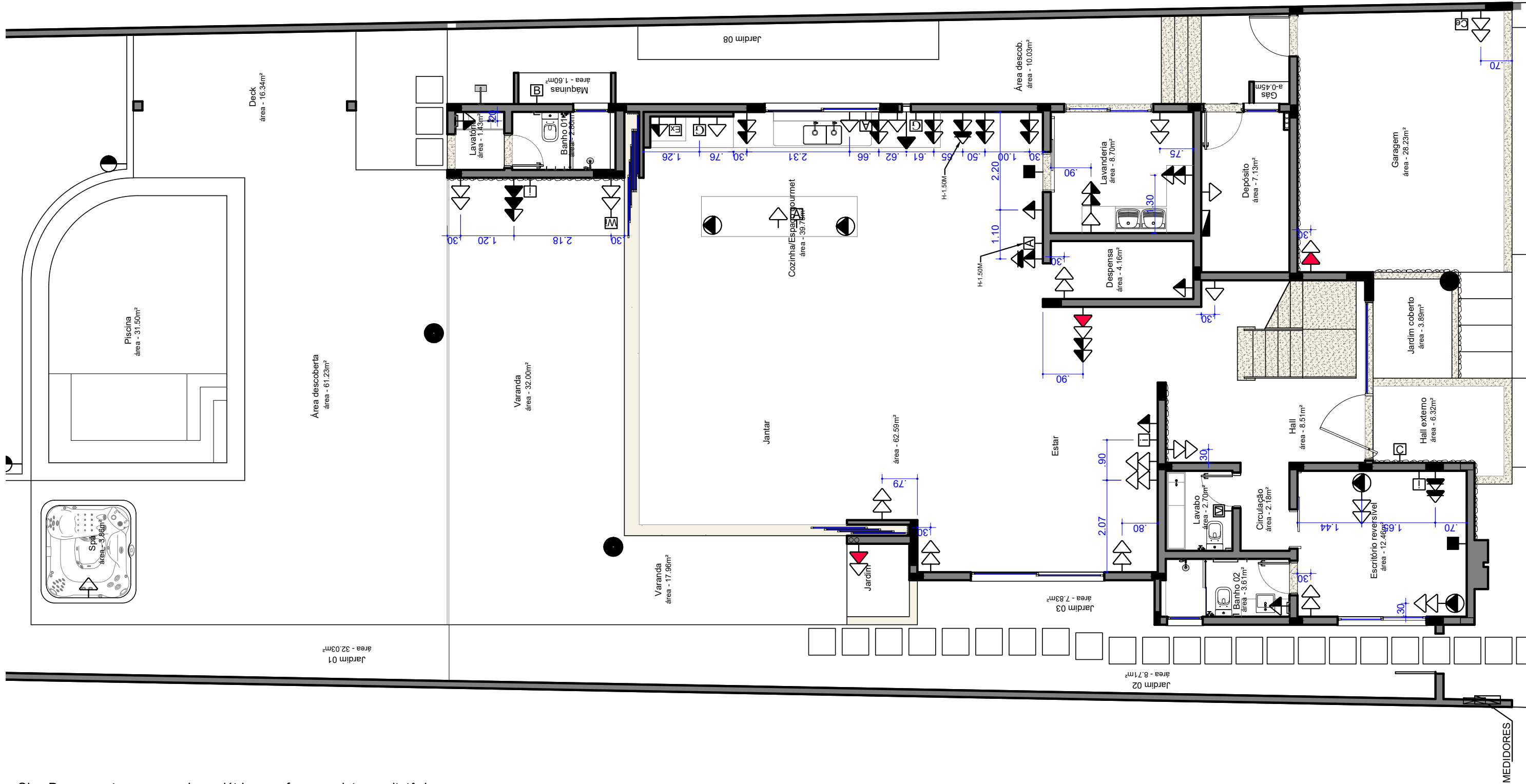

Obs: Prever pontos para persiana elétrica, conforme projeto arquitetônico.  
Todas as tomadas da cozinha e lavanderia deverão ser de 20A.

FOLHA		DADOS DO PROJETO				
10 / 39	Fase:	Projeto Executivo		Cliente:	Bianca & Juliano	
	Assunto:	PLANTA DE LOCALIZAÇÃO DAS INSTALAÇÕES PAVIMENTO TÉRREO		Autora do projeto:	Juliana Vilela	
				Desenho:	Escala:	Data:
					sem escala	AGOSTO / 2.025

# Juliana Vilela

JULIANA VILELA ARQUITETURA & INTERIORES

AV. ISAAC PÓVOAS 1.495, ED. EMÍLIA, SALA 02, GOIABEIRAS . CUIABÁ-MT  
(65) 3028 4428 . 99931 4428 . WWW.JULIANAVILELA.COM.BR



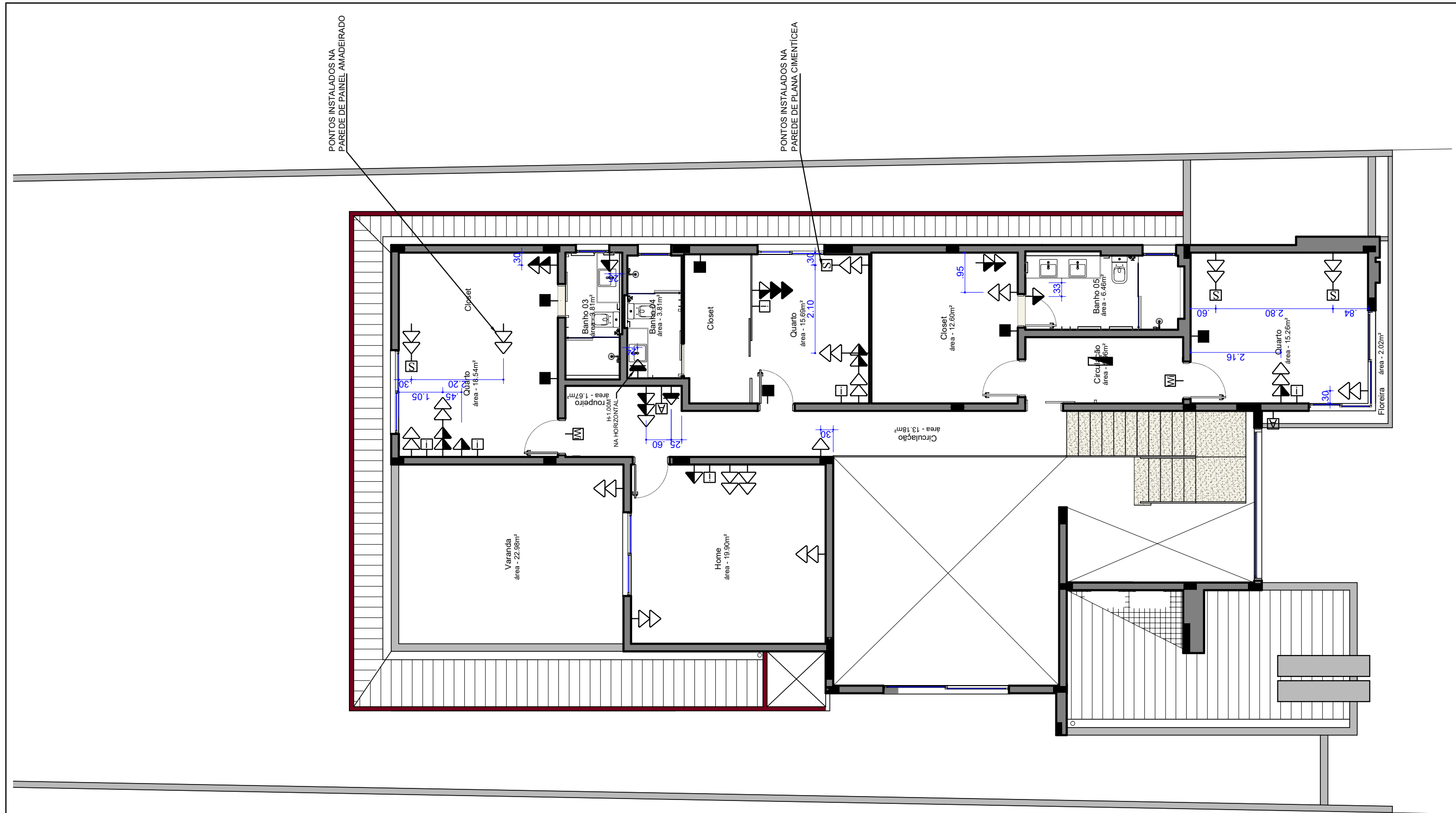

Obs: Prever pontos para persiana elétrica, conforme projeto arquitetônico.  
Todas as tomadas da cozinha e lavanderia deverão ser de 20A.

FOLHA

11 / 39

DADOS DO PROJETO

Fase: Projeto Executivo

Assunto: PLANTA DE LOCALIZAÇÃO DAS INSTALAÇÕES PAVIMENTO SUPERIOR

Cliente: Bianca & Juliano

Autora do projeto: Juliana Vilela

Desenho: Escala: sem escala

Data: AGOSTO / 2.025

NOTAS

- Conferir medidas, aberturas, níveis e prumos no local;
- Medidas em cota prevalecem sobre o desenho;
- Esta prancha deverá ser impressa colorida;
- As distâncias entre os espelhos não cotados de tomadas deverão ser de no máximo 3 cm;
- As medidas deste projeto estão de acordo com o Projeto aprovado pela PMC;
- Imagens meramente ilustrativas.

Juliana Vilela

JULIANA VILELA ARQUITETURA & INTERIORES

AV. ISAAC PÓVOAS 1.495, ED. EMÍLIA, SALA 02, GOIABEIRAS - CUIABÁ-MT  
(65) 3028 4428 . 99931 4428 . WWW.JULIANAVILELA.COM.BR

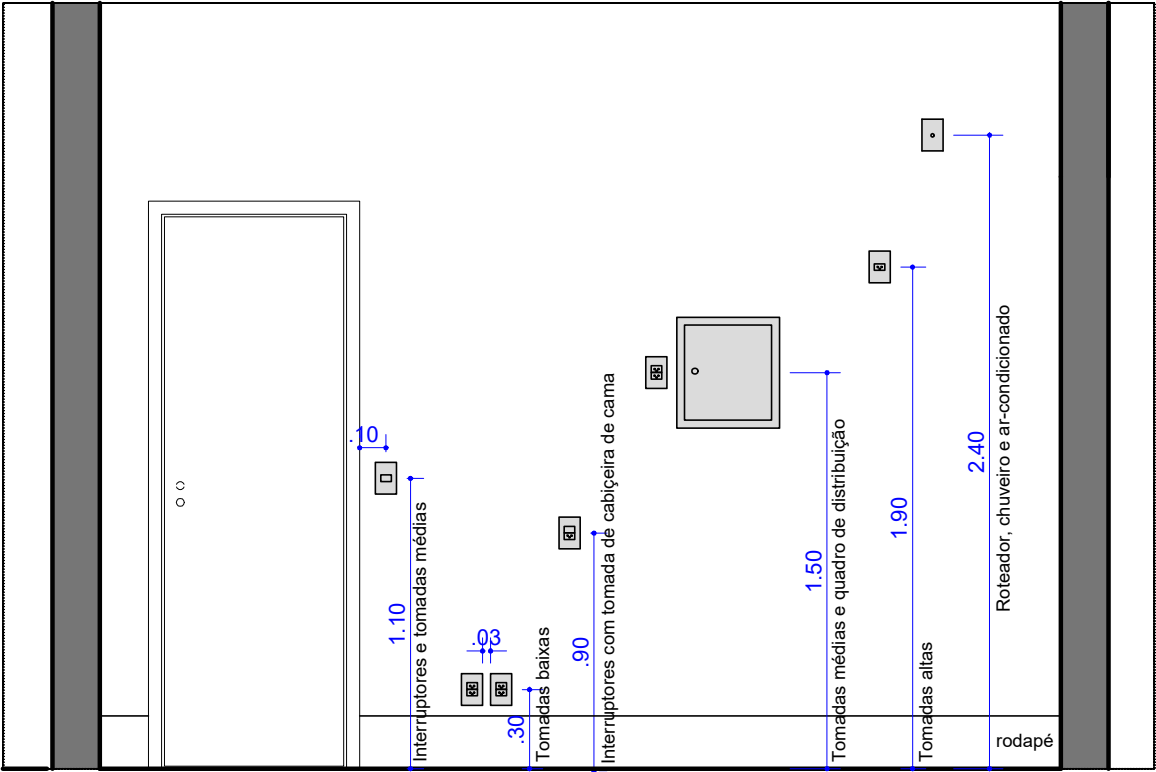

DETALHE - INSTALAÇÕES ELÉTRICAS

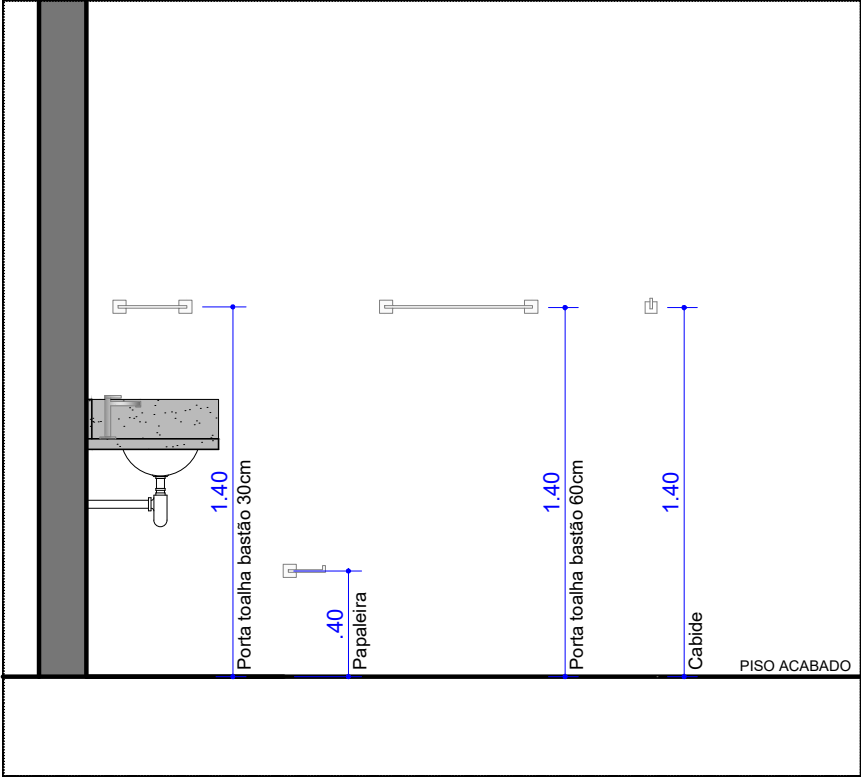

DETALHE - ACESSÓRIOS

## LEGENDA / INSTALAÇÕES

	Tomada (h - 0.30m)
	Tomada 220V (h - 0.30m)
	Tomada (h - 1.10m)
	Tomada (h - indicada)
	Torre retrátil de tomadas para bancada
	Internet altura quando não indicada = 0.30m
	Ar-condicionado tipo sprinter
	Ponto de água na parede altura quando não indicada = 0.30m
	Ponto de gás
	Caixa de som de piso
	Interruptor paralelo com tomada (h - 0.90m)
	Ventilação mecânica
	Campainha
	Roteador de Wi-fi (h - 2.60m)
	Instalações para bombas
	Quadro de distribuição de energia
	Medidores de energia
	Mangueira 50mm embutida na parede e/ou painel de mobiliário com altura inicial de x e altura final y
	Exaustor para chaminé com acionamento
	Ponto para carro elétrico

OBS: Todas as alturas estão consideradas a partir do eixo.



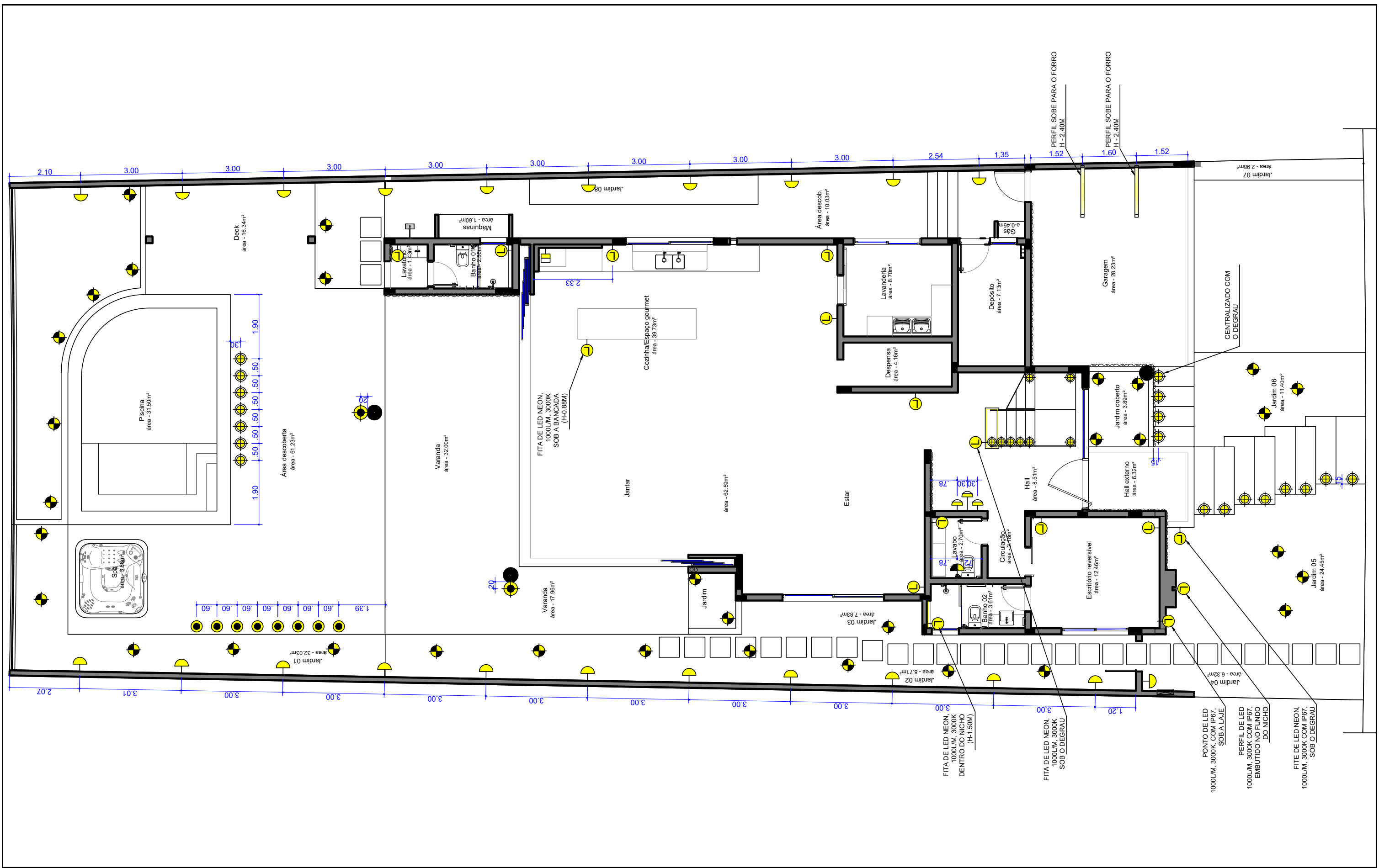

FOLHA	DADOS DO PROJETO			NOTAS		<div>Juliana Vilela</div> <div>JULIANA VILELA ARQUITETURA &amp; INTERIORES</div> <div>AV. ISAAC PÓVOAS 1.495, ED. EMÍLIA, SALA 02, GOIABEIRAS, CUIABÁ-MT (65) 3028 4428 . 99931 4428 . WWW.JULIANAVILELA.COM.BR</div>
13 39	Fase:	Projeto Executivo	Cliente:	Bianca & Juliano		
	Assunto:	PROJETO LUMINOTÉCNICO - PAREDE E PISO PAVIMENTO TÉRREO	Autora do projeto:	Juliana Vilela		
			Desenho:	Escala: sem escala	Data: AGOSTO / 2.025	

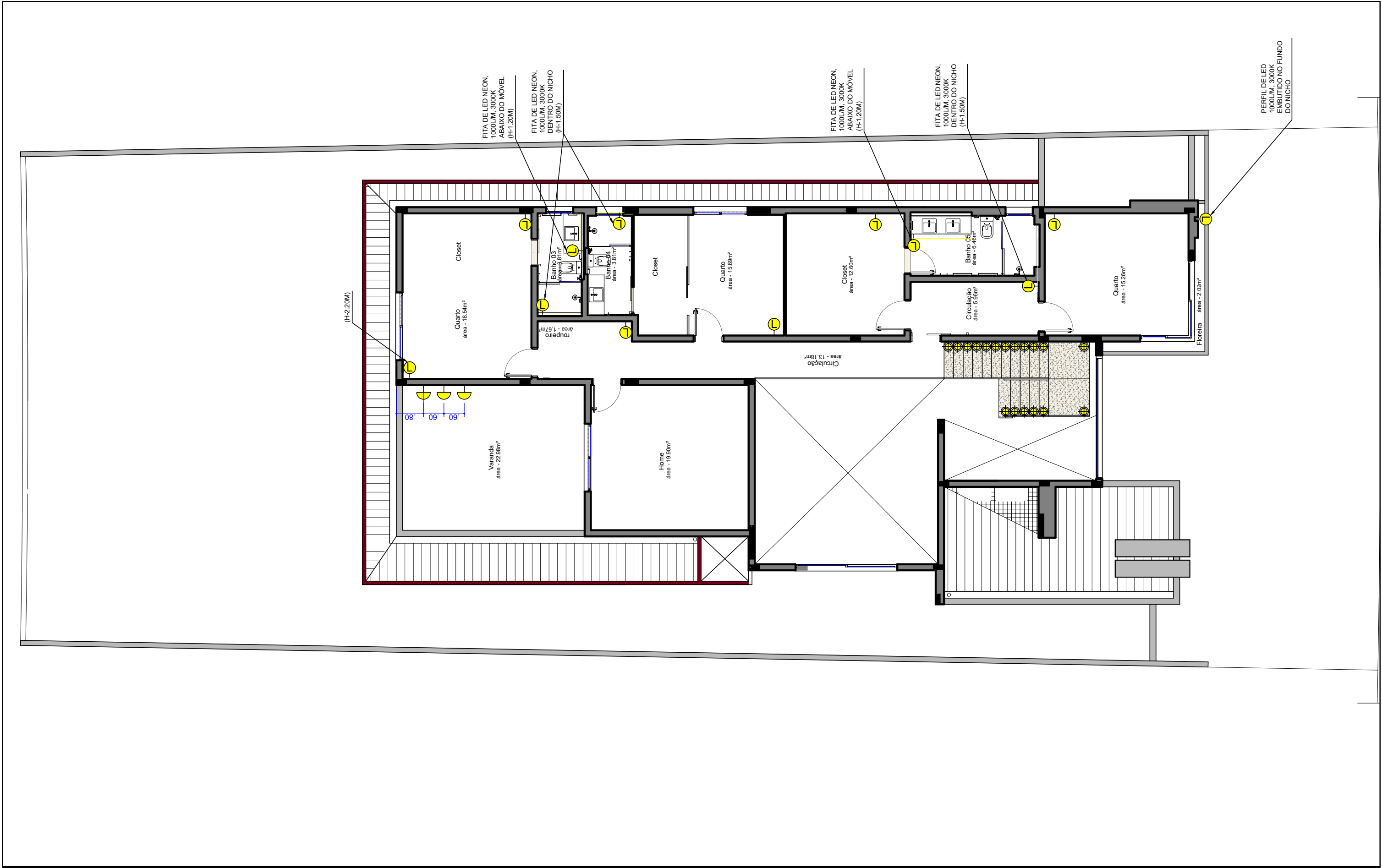



LEGENDA / LUMINOTÉCNICA PAREDE E PISO

	Arandela de embutir na parede com 80lm e 3000k (h - 0.30m)
	Arandela decorativa (h - 1.10m)
	Arandela de muro com lampada halopin de 450lm e 3000k (h - 1.90m)
	Arandela decorativa com 3.000k (h - indicada)
	Luminária de Led para piscina
	Espeto com led integrado com 450lm, proteção IP67 e 3000k
	Embutido de piso com 80lm, proteção IP67 e 3000k
	Embutido de solo com grade anti-ofuscante, 400lm, proteção IP67 e 3000k
	Fita de led com retorno no interruptor
	Obs: Quando temperatura de cor não indicada, 3000k) Ocultar driver no forro ou no mobiliário)
	Luminária de sobrepor no piso
	Iluminação na churrasqueira
	Perfil embutido na parede para fita de led

ISOLAR CONEXÃO DOS FIOS C/ FITA TERMOCONTRÁTIL

ELETRODUTO

SPOT TIPO ESPETO COM LED INTEGRADO

TUBO DE PVC 100mm PREENCHIDO C/ BRITA

ELETRODUTO

LUMINÁRIATIPO EMBUTIDO DE SOLO

REVESTIMENTO CONTRA-PISO

TUBO DE PVC 50mm

ELETRODUTO

LUMINÁRIATIPO EMBUTIDO DE PISO

PORCELANATO OU GRANITO

FITA DE LED 400Lm/m

PORCELANATO

FITA DE LED EM DEGRAU

FOLHA

15/39

DADOS DO PROJETO

Fase: Projeto Executivo

Assunto: PROJETO LUMINOTÉCNICO - PAREDE E PISO  
LEGENDA E DETALHES

Cliente: Bianca & Juliano

Autora do projeto: Juliana Vilela

Desenho:

Escala: sem escala

Data: JANEIRO / 2.025

NOTAS

- Conferir medidas, aberturas, níveis e prumos no local;
- Medidas em cota prevalecem sobre o desenho;
- Esta prancha deverá ser impressa colorida;
- As medidas deste projeto estão de acordo com o Projeto aprovado pela PMC;
- Prever interruptor para todos os pontos de led;
- Prever instalação de fonte de energia para as fitas de led.

Juliana Vilela

JULIANA VILELA ARQUITETURA & INTERIORES

AV. ISAAC PÓVOAS 1.495, ED. EMÍLIA, SALA 02, GOIABEIRAS - CUIABÁ-MT  
(65) 3028 4428 - 99931 4428 - WWW.JULIANAVILELA.COM.BR



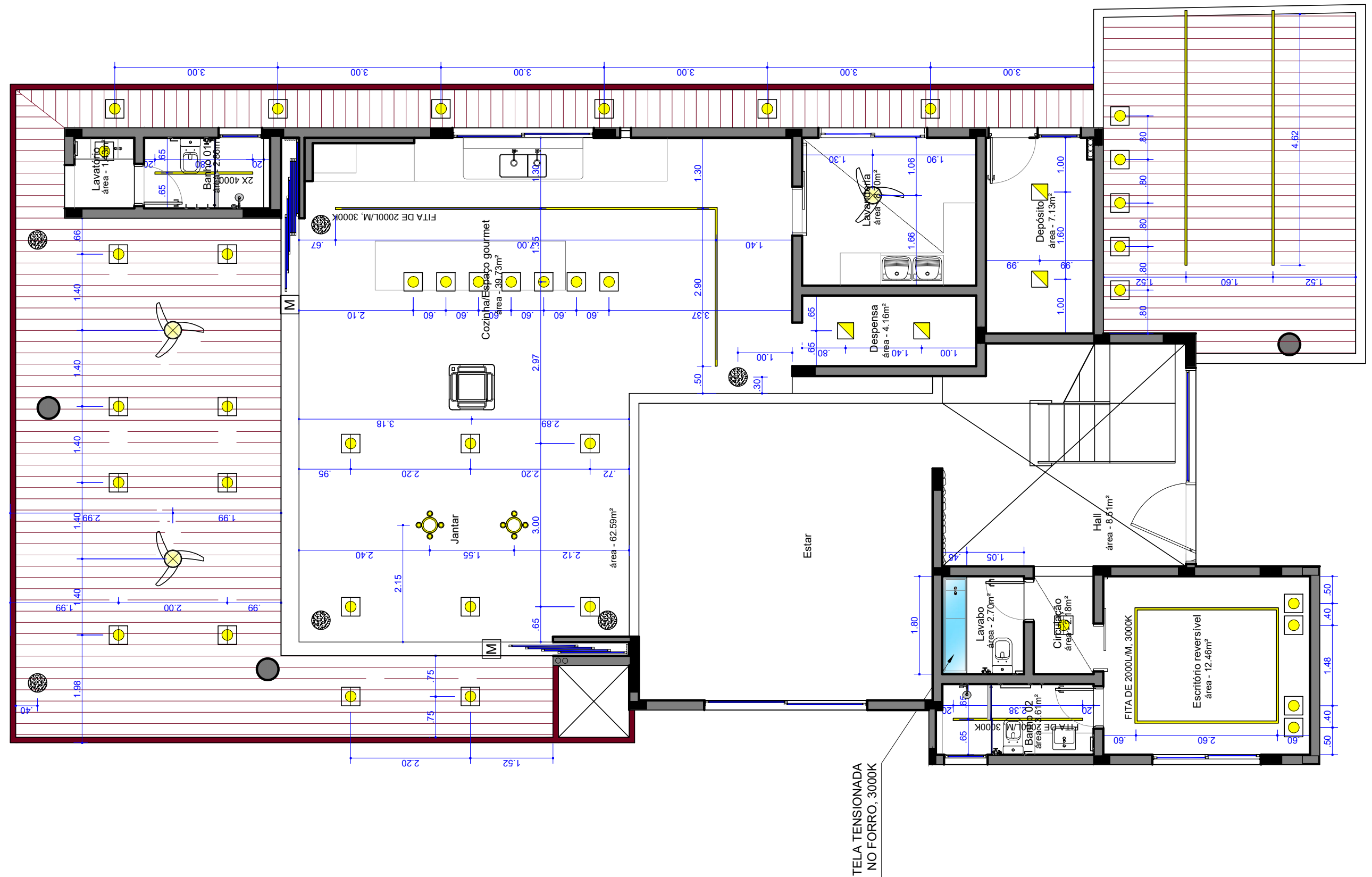

- Conferir medidas, aberturas, níveis e prumos no local;
- Medidas em cota prevalecem sobre o desenho;
- Esta prancha deverá ser impressa colorida;
- As medidas estão de acordo com o Projeto aprovado pela PMC;
- Os pontos de iluminação não cotados deverão ficar no centro do ambiente;
- Imagens meramente ilustrativas;
- Todos os forros não descritos no desenho serão em gesso acartonado com junta perimétrica (Detalhe 01).



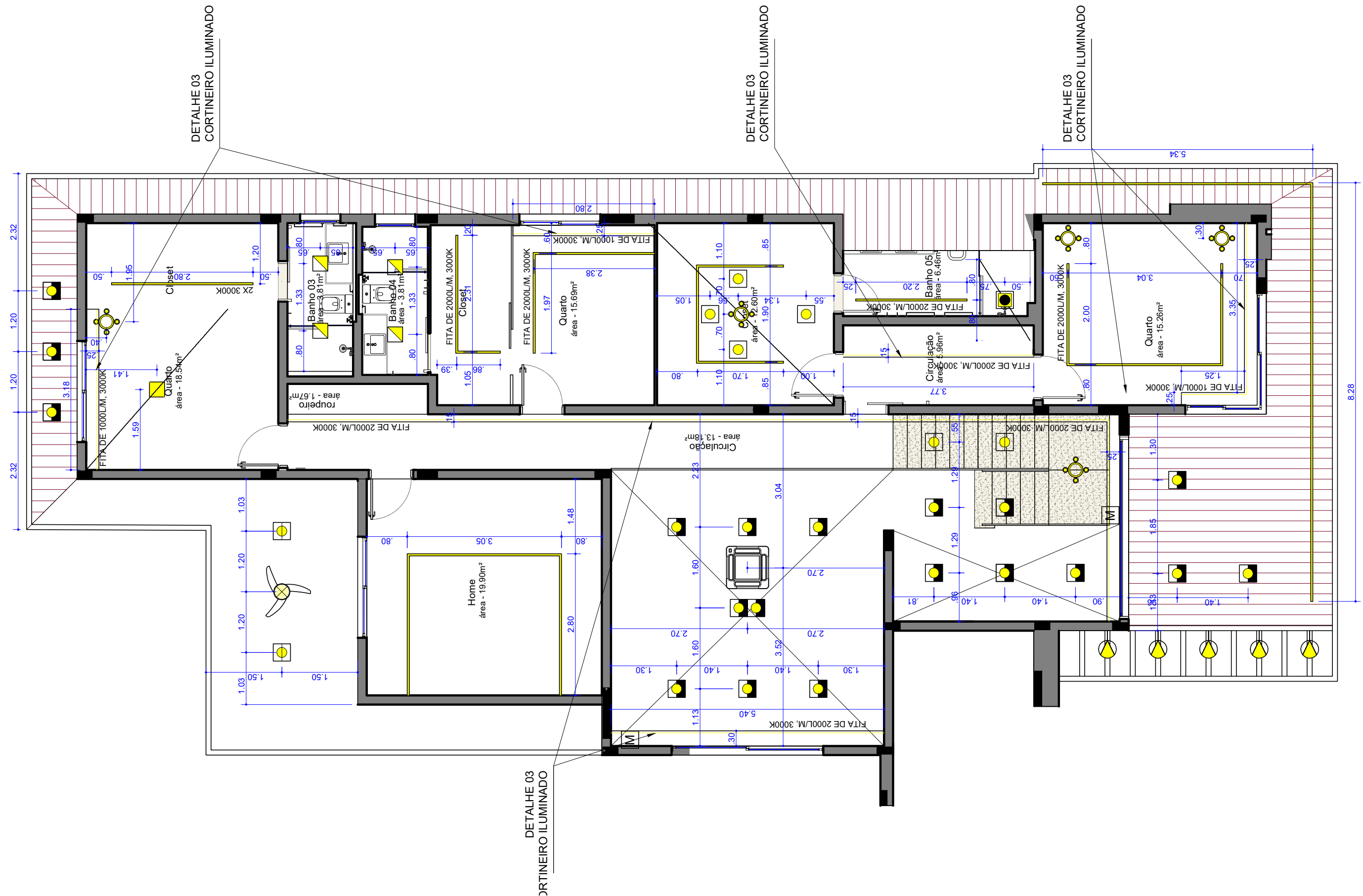

- Conferir medidas, aberturas, níveis e prumos no local;
- Medidas em cota prevalecem sobre o desenho;
- Esta prancha deverá ser impressa colorida;
- As medidas estão de acordo com o Projeto aprovado pela PMC;
- Os pontos de iluminação não cotados deverão ficar no centro do ambiente;
- Imagens meramente ilustrativas;
- Todos os forros não descritos no desenho serão em gesso acartonado com junta perimétrica (Detalhe 01).

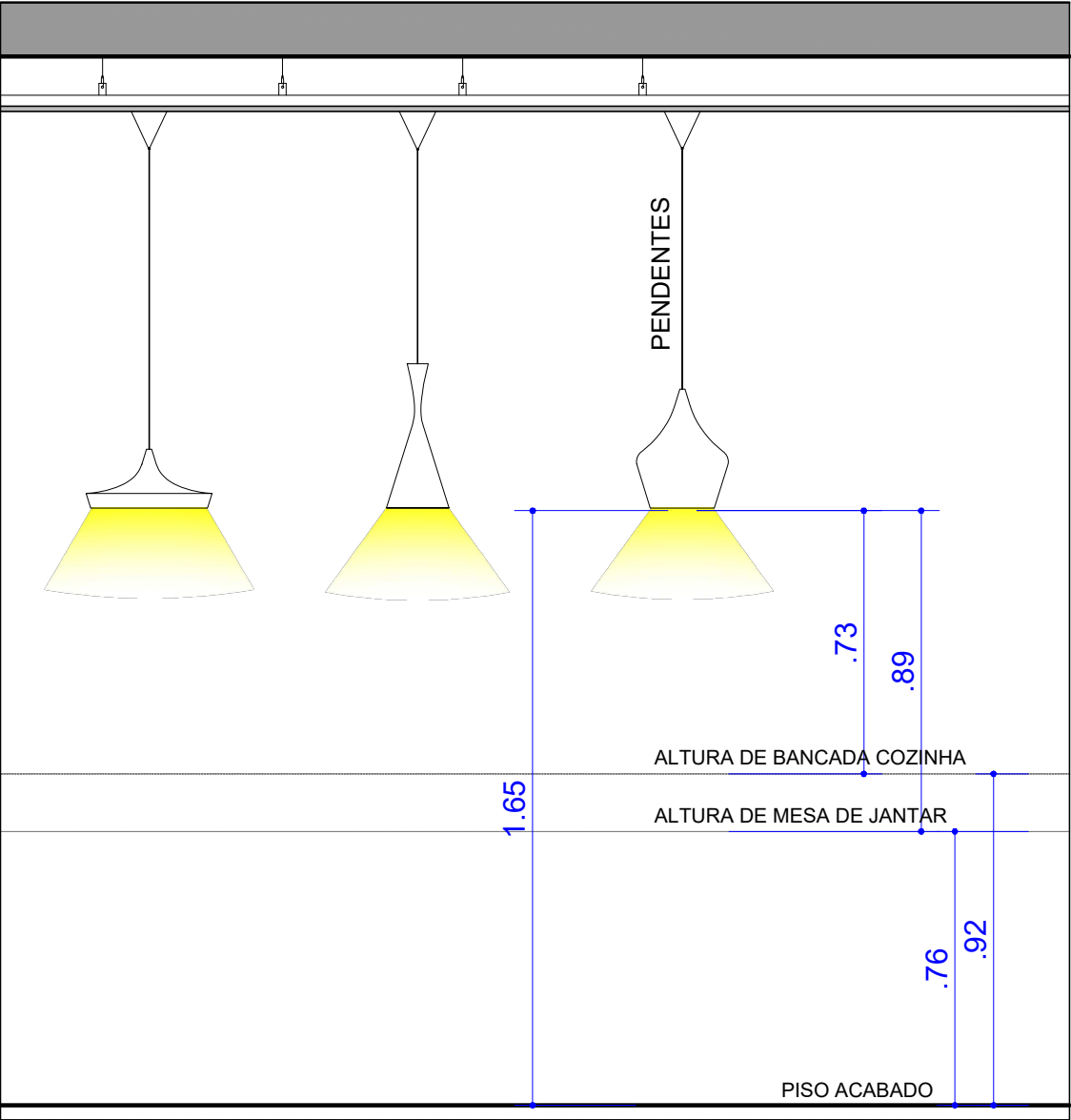
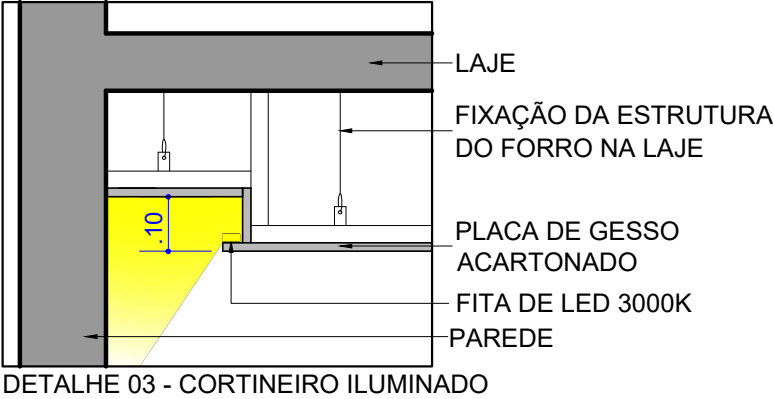
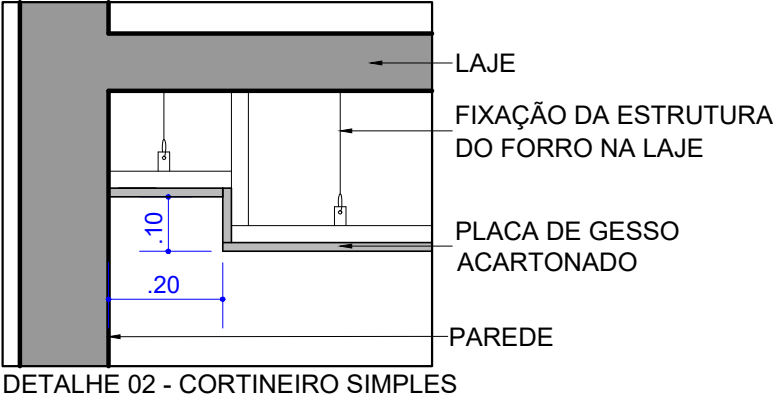

LEGENDA - LUMINOTÉCNICA FORRO

	Embutido para 1 lâmpada dicróica com 450lm e 3000k
	Embutido para 1 lâmpada Par20 com 450lm e 3000k
	Embutido para 1 lâmpada AR 111 com 950lm e 3000k
	Embutido para 1 lâmpada Par20 RGB
	Painel de embutir de led 18w, 1200lm e 4000k
	Painel de led de embutir de 24w, 1700lm e 4000k
	Painel de led de embutir de 30w, 1900lm e 4000k
	Luminária de sobrepor p/ 4 lâmpadas de led 4000k
	Spot de sobrepor para 1 lâmpada Par20 com 450lm e 3000k
	Pendente decorativo (prever reforço na laje)
	Ventilador de teto com iluminação
	Perfil de iluminação embutida para fita de led com 20w/m. (Temperatura de cor da fita e dimensões conforme indicado no projeto)
	Ponto para motorização das cortinas
	Caixa de som embutida
	Ponto para ar-condicionado de teto - K7

LEGENDA

	FORRO DE GESSO ACARTONADO COM JUNTA PERIMÉTRICA, PINTADO COM MASSA CORRIDA E TINTA LATEX
	FORRO VINÍLICO ACAB. AMADEIRADO COM ENCAIXE TIPO MACHO E FÊMEA
	LAJES E VIGAS APARENTES COM MASSA CORRIDA E TINTA LATEX
	ESTRUTURA METÁLICA COM TINTA ESMALTE ACAB. ACETINADO

FOLHA

18  
39

DADOS DO PROJETO

Fase: Projeto Executivo  
Assunto: PROJETO LUMINOTÉCNICO - PLANTA DE FORRO  
LEGENDA E DETALHES

Cliente: Bianca & Juliano

Autora do projeto: Juliana Vilela

Desenho: Escala: sem escala Data: JANEIRO / 2.025

NOTAS

- Conferir medidas, aberturas, níveis e prumos no local;
- Medidas em cota prevalecem sobre o desenho;
- Esta prancha deverá ser impressa colorida;
- As medidas estão de acordo com o Projeto aprovado pela PMC;
- Os pontos de iluminação não cotados dererão ficar no centro do ambiente;
- Imagens meramente ilustrativas;
- Todos os forros não descritos no desenho serão em gesso acartonado com junta perimétrica (Detalhe 01).

Juliana Vilela  
JULIANA VILELA ARQUITETURA & INTERIORES  
AV. ISAAC PÓVOAS 1.495, ED. EMÍLIA, SALA 02, GOIABEIRAS . CUIABÁ-MT  
(65) 3028 4428 . 99931 4428 . WWW.JULIANAVILELA.COM.BR



QUADRO DE ESQUADRIAS						
PORTAS						
	LARGURA	ALTURA	QUANT.	MATERIAL	OBSERVAÇÕES	
P1	0.80	2.10	04	PVC acabamento cinza	Porta de bater - 1 folha	
P2	0.70	2.10	04	PVC acabamento cinza	Porta de bater - 1 folha	
P3	0.70	2.10	01	PVC acabamento cinza	Porta de correr - 1 folha	
P4	0.80	2.10	02	PVC acabamento cinza	Porta de correr - 1 folha	
P5	0.70	2.10	01	Alumínio acabamento preto	Porta de bater tipo lambri - 1 folha	
P6	0.80	2.10	01	Alumínio acabamento preto	Porta de correr tipo labri - 1 folha	
P7	2.00	3.30	01	Alumínio acabamento preto e vidro laminado incolor	Porta de correr com lambri* - 1 folha	
P8	9.52/6.40	2.80	01	Alumínio acabamento preto e vidro laminado incolor	Porta de canto de correr embutida na parede - 7 folhas no eixo x e 4 folhas no eixo y	
P9	3.60	5.85	01	Alumínio acabamento amadeirado e preto com vidro laminado reflexível cinza	Porta pivotante de 1.40m de abertura com 5 vidros fixos laterais*	
P10	0.80	2.10	01	Alumínio acabamento preto	Porta de correr tipo labri - 1 folha, incorporada a J6*	
P11	0.90	2.10	02	Alumínio acabamento preto	Portão ventilado de bater - 1 folha	
JANELAS						
	LARGURA	ALTURA	PEITORIL	QUANT.	MATERIAL	OBSERVAÇÕES
J1	2.00	1.20	1.10	01	Alumínio acab. preto e vidro laminado incolor	Janela com 2 folhas de correr com persiana elétrica integrada
J2	2.00	1.90	0.40	02	Alumínio acab. preto e vidro laminado incolor	Janela com 2 folhas de correr com persiana elétrica integrada
J3	0.80	0.60	1.70	06	Alumínio acab. preto e vidro mini-boreal	Janela com 1 folha tipo maximoar
J4	2.40/1.60	1.90	0.40	01	Alumínio acab. preto e vidro lam. reflexível cinza	Janela de canto com 2 folhas de correr em cada eixo
J5	2.60	0.50	1.00	01	Alumínio acab. preto e vidro laminado incolor	Janela com 2 folhas de correr
J6	0.80	0.60	1.50	01	Alumínio acab. preto e vidro mini-boreal	Janela com 1 folha tipo maximoar incorporada a P10*
J7	3.00	5.45	0.40	01	Alumínio acab. preto e vidro laminado incolor	Janela com 2 folhas de correr e 1 folha fixa acima*

\* Ver Detalhamento de esquadrias especiais no Projeto Executivo.

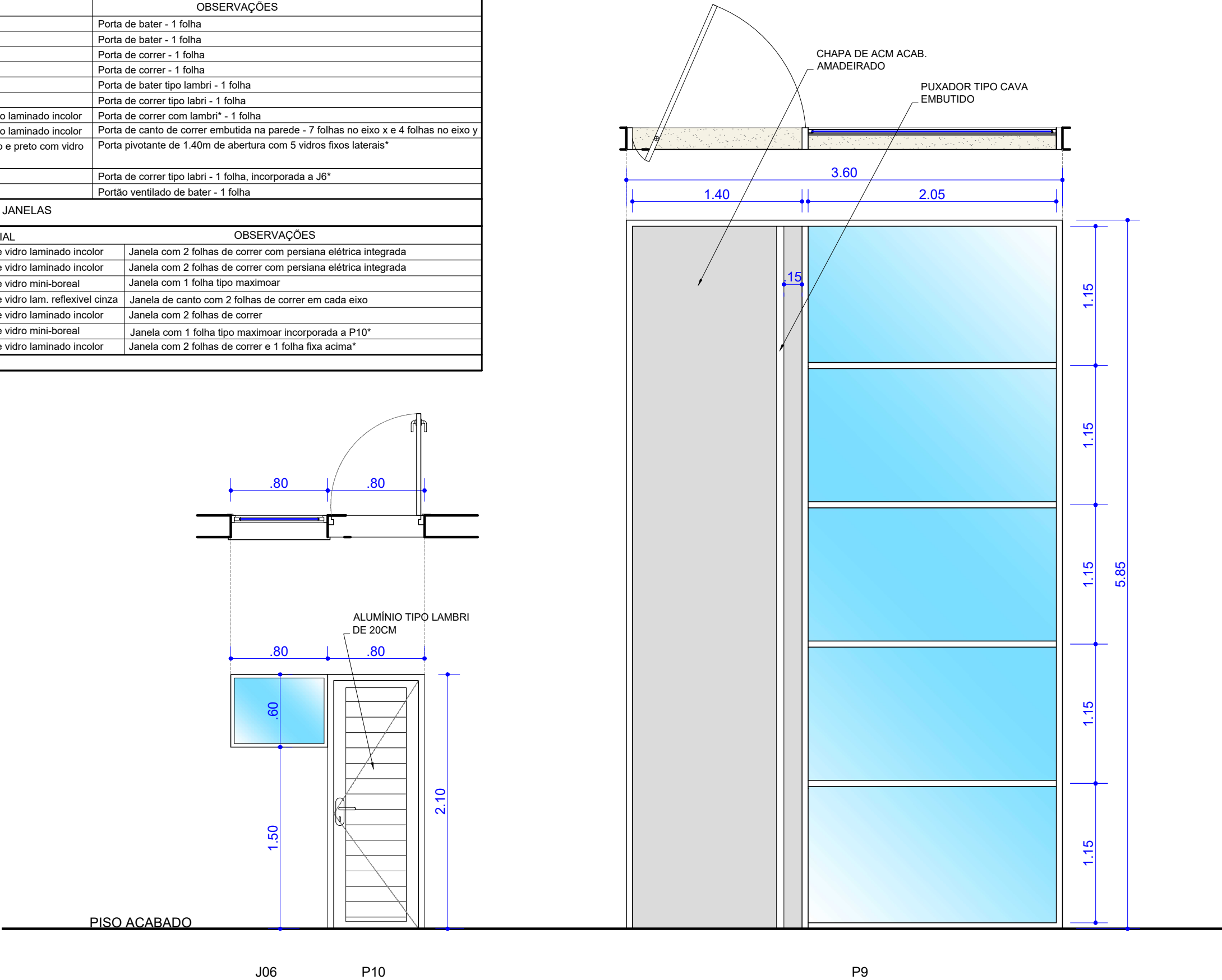

FOLHA

19  
39

DADOS DO PROJETO

Fase: Projeto Executivo

Assunto: DETALHAMENTO DE ESQUADRIAS ESPECIAIS

Cliente: Bianca & Juliano

Autora do projeto: Juliana Vilela

Desenho:

Escala:

1:40

Data:

JANEIRO / 2.025

NOTAS

- Conferir medidas, aberturas, níveis e prumos no local;
- Medidas em cota prevalecem sobre o desenho;
- Esta prancha deverá ser impressa colorida;
- O CTB deste projeto é o da PMC;
- As medidas deste projeto estão de acordo com o Projeto aprovado pela PMC;
- Imagem ilustrativa,
- As dimensões estão ilustradas a partir do eixo da folha.

Juliana Vilela

JULIANA VILELA ARQUITETURA & INTERIORES

AV. ISAAC PÓVOAS 1.495, ED. EMÍLIA, SALA 02, GOIABEIRAS - CUIABÁ-MT  
(65) 3028 4428 - 99931 4428 - WWW.JULIANAVILELA.COM.BR

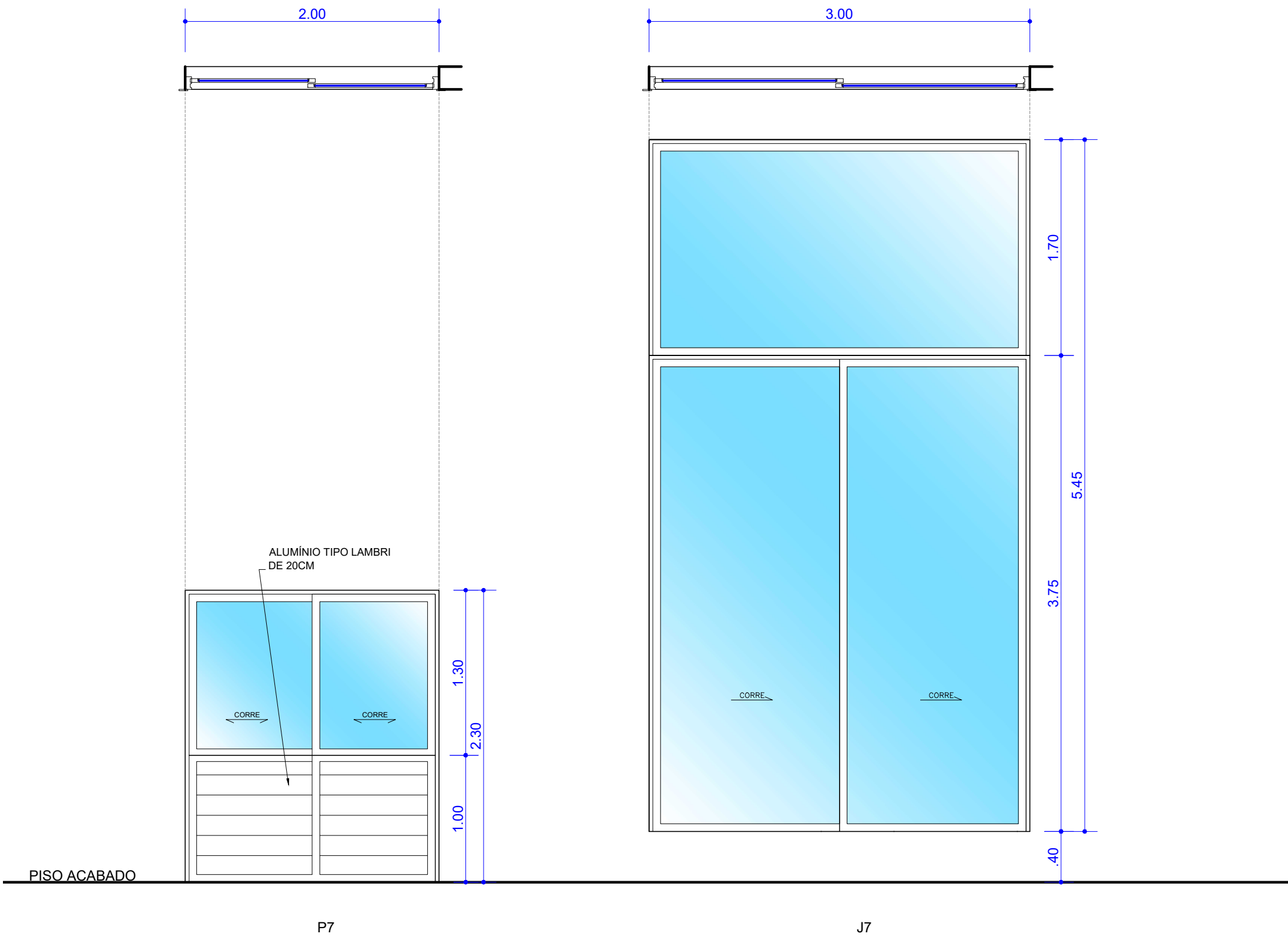

FOLHA	DADOS DO PROJETO		
	Fase:	Projeto Executivo	
	Assunto:	DETALHAMENTO DE ESQUADRIAS ESPECIAIS	
20 39	Cliente:	Bianca & Juliano	
	Autora do projeto:	Juliana Vilela	
	Desenho:	Escala:	Data:
		1:30	JANEIRO / 2.025

NOTAS
- Conferir medidas, aberturas, níveis e prumos no local;
- Medidas em cota prevalecem sobre o desenho;
- Esta prancha deverá ser impressa colorida;
- O CTB deste projeto é o da PMC;
- As medidas deste projeto estão de acordo com o Projeto aprovado pela PMC;
- Imagem ilustrativa,
- As dimensões estão ilustradas a partir do eixo da folha.

*Juliana Vilela*  
JULIANA VILELA ARQUITETURA & INTERIORES  
AV. ISAAC PÓVOAS 1.495, ED. EMÍLIA, SALA 02, GOIABEIRAS - CUIABÁ-MT  
(65) 3028 4428 - 99931 4428 - WWW.JULIANAVILELA.COM.BR



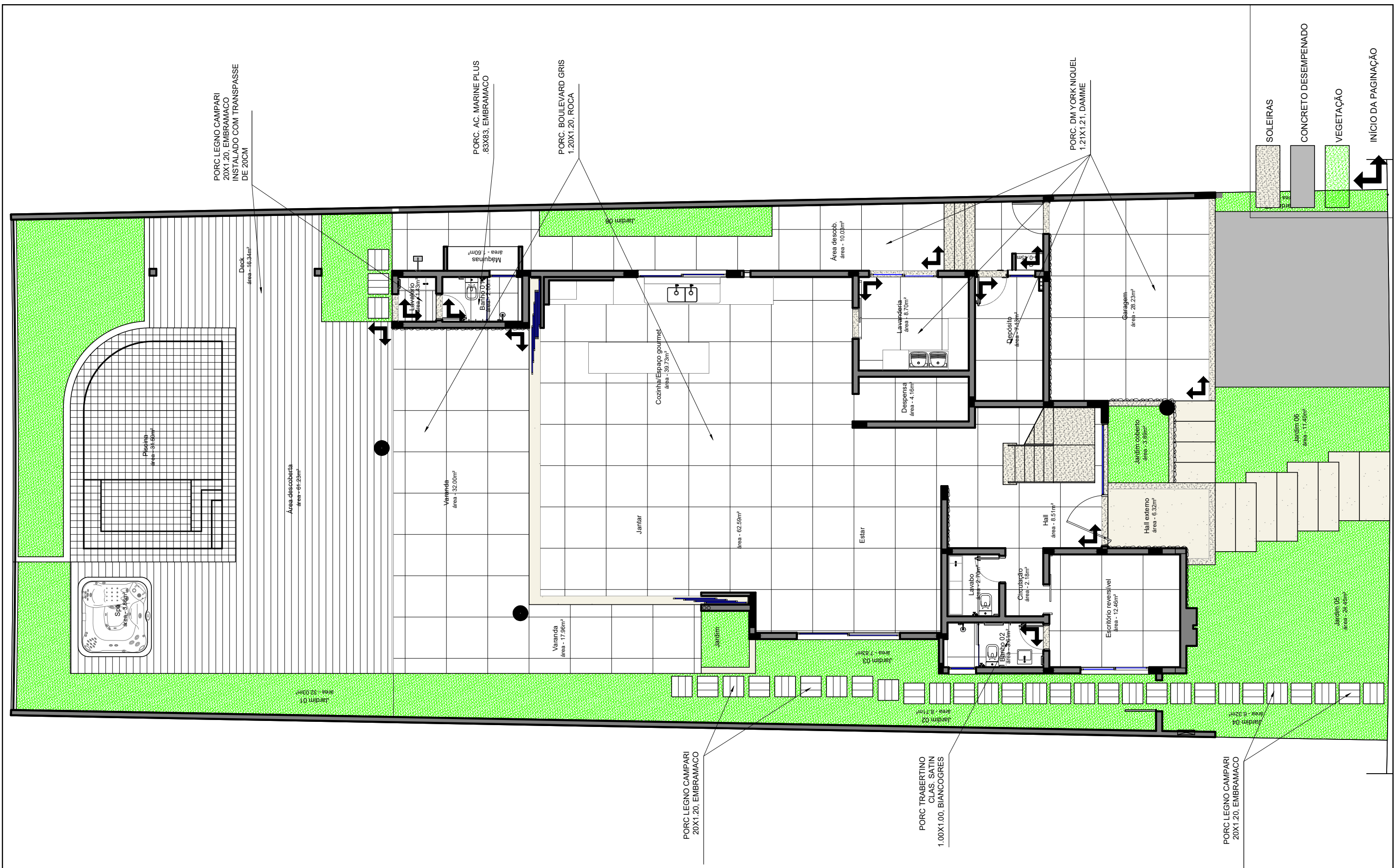

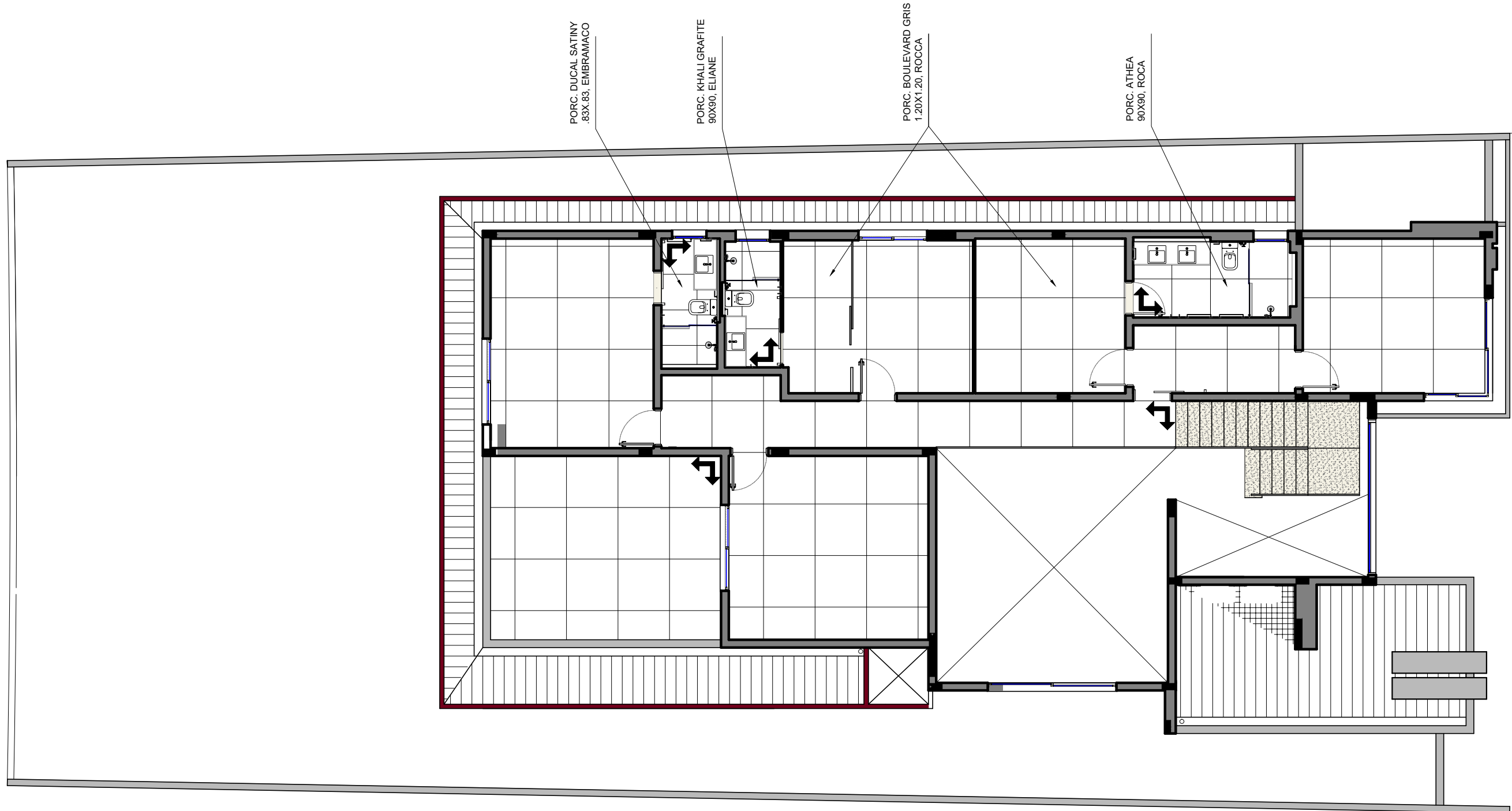

SOLEIRAS

CONCRETO DESEMPENADO

VEGETAÇÃO

INÍCIO DA PAGINAÇÃO



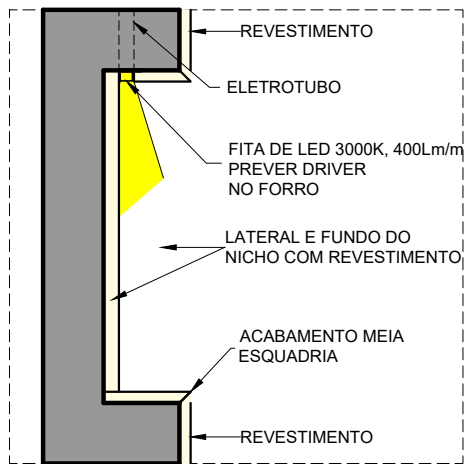

DETALHE 02 - NICHILUMINADO  
ESC: 1/10

- ÁREA COM REVESTIMENTO CONFORME INDICAÇÃO DE PROJETO
- ÁREA SEM REVESTIMENTO PINTADA COM TINTA ACRÍLICA ACABAMENTO ACETINADO
- REVESTIMENTO EM PEDRA OU SIMILAR
- SOLEIRAS

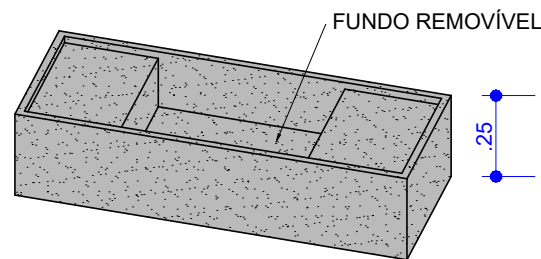
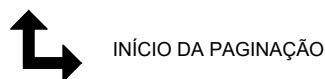

DETALHE 08  
CUBA ESCULPIDA

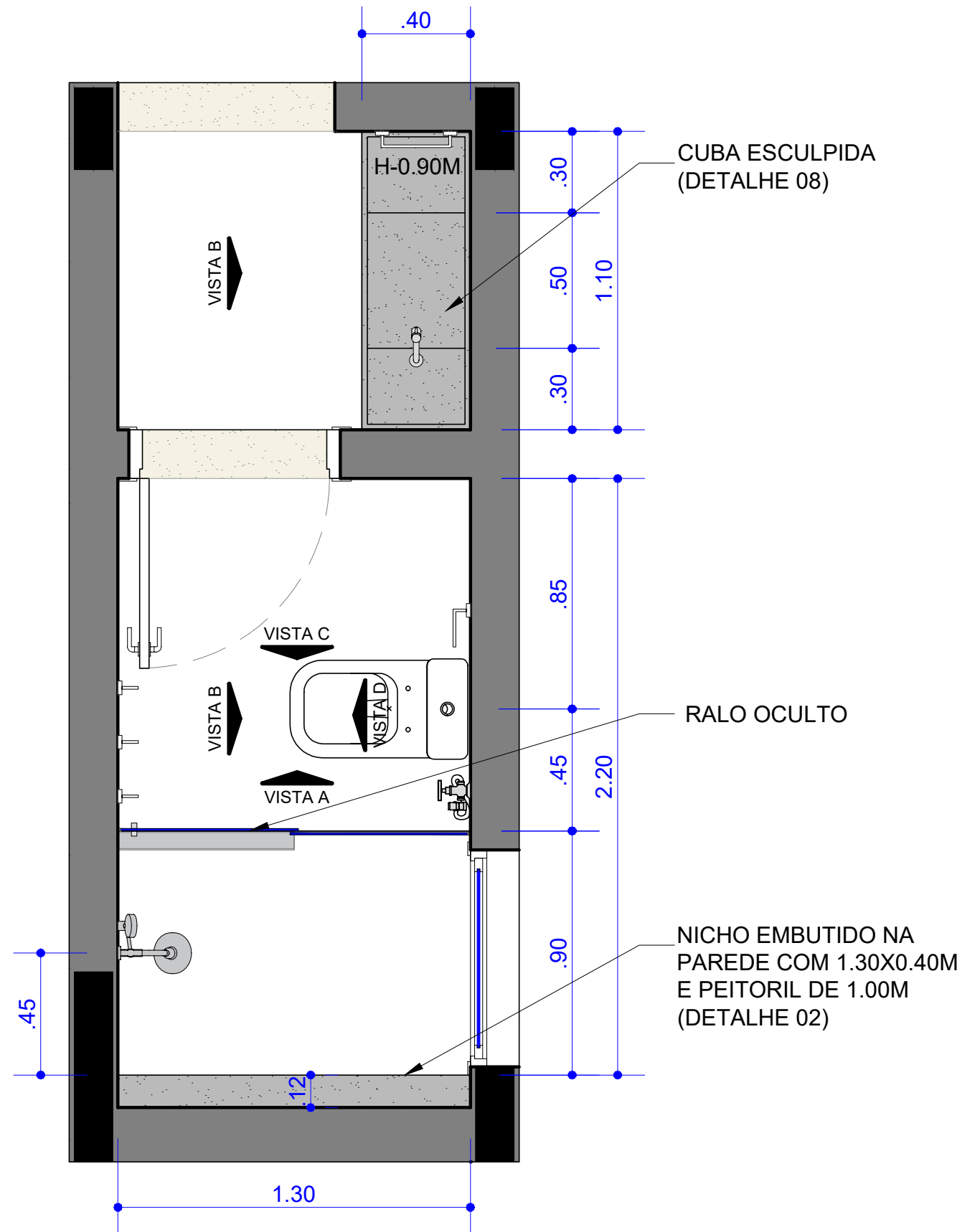

FOLHA

23  
39

DADOS DO PROJETO

Fase: Projeto Executivo

Assunto: ÁREAS MOLHADAS / AMPLIAÇÕES  
BANHO 01 - PISCINA

Cliente: BIANCA & JULIANO

Autor do projeto: Juliana Vilela

Desenho:

Escala: 1:20

Data: AGOSTO / 2025

NOTAS

- Conferir medidas, aberturas, níveis e prumos no local;
- Medidas em cota prevalecem sobre o desenho;
- Esta prancha deverá ser impressa colorida;
- As dimensões deste projeto estão de acordo com Projeto Legal aprovado pela Prefeitura Municipal de Cuiabá;
- Imagens meramente ilustrativas;
- As soleiras dos banheiros deverão ser no mesmo material da bancada.

Juliana Vilela  
JULIANA VILELA ARQUITETURA & INTERIORES

AV. ISAAC PÓVOAS 1.495, ED. EMÍLIA, SALA 02, GOIABEIRAS - CUIABÁ-MT  
(65) 3028 4428 - 99931 4428 - WWW.JULIANAVILELA.COM.BR

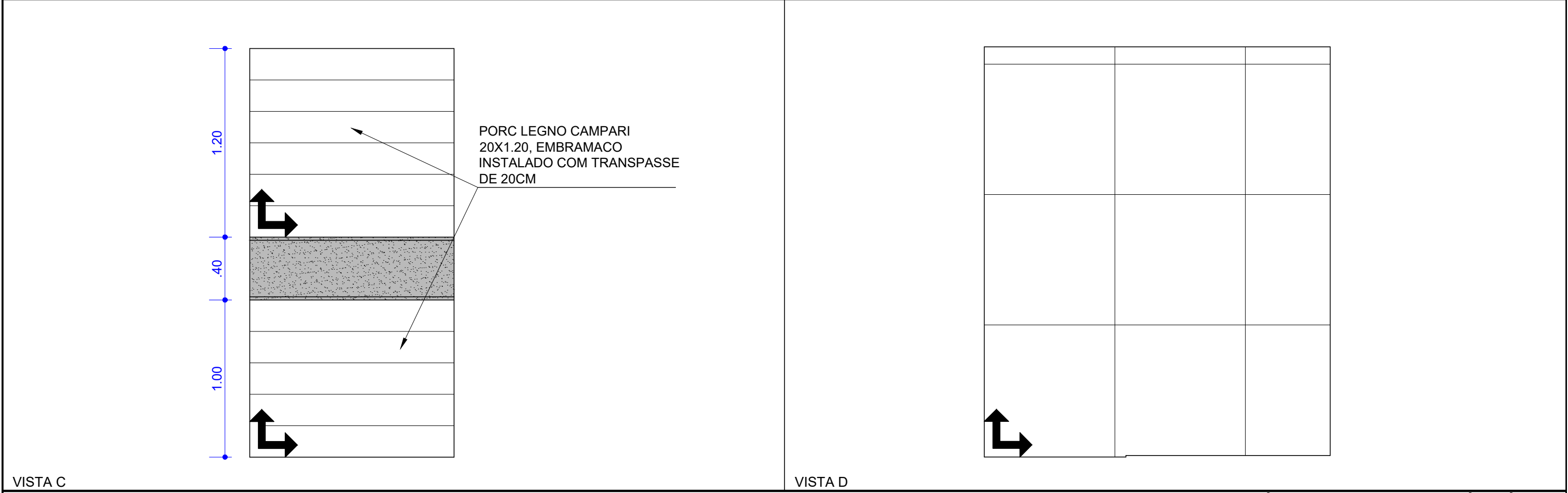
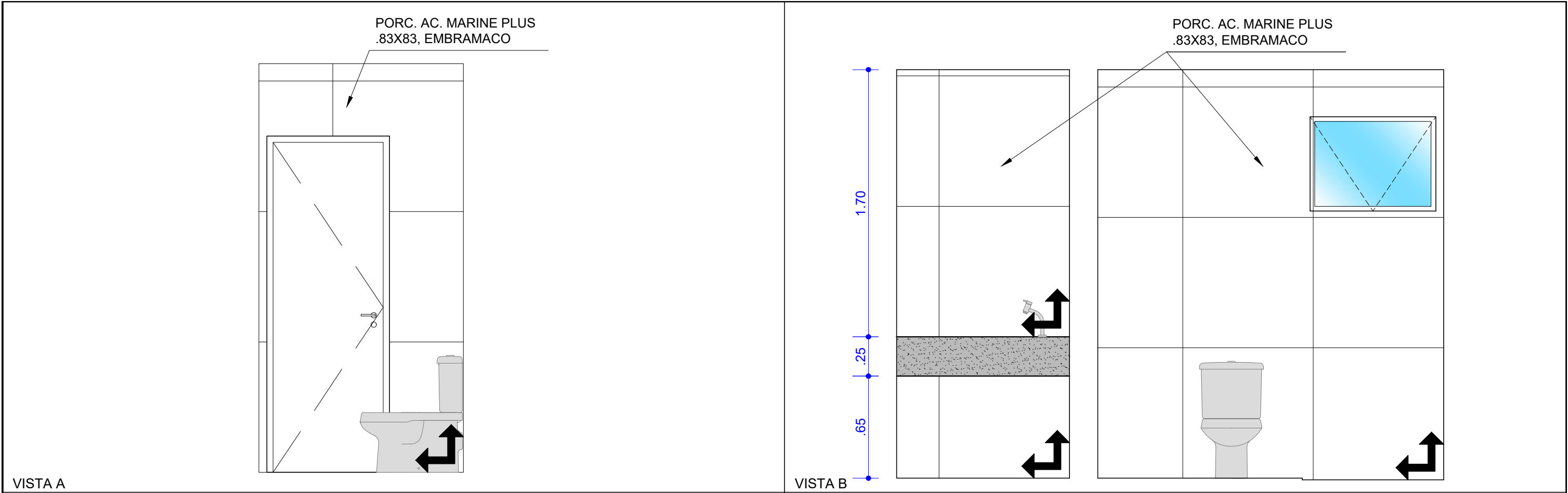



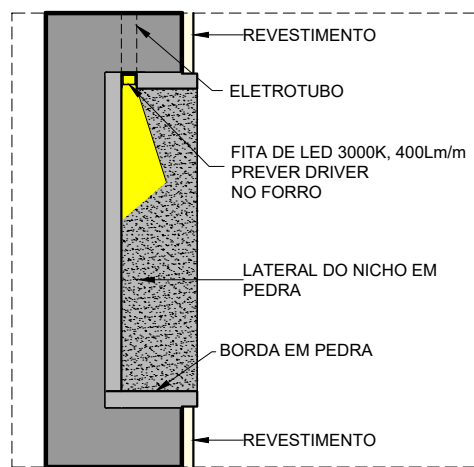

DETALHE 01 - NICHOS ILUMINADO  
ESC: 1/10

- ÁREA COM REVESTIMENTO CONFORME INDICAÇÃO DE PROJETO
- ÁREA SEM REVESTIMENTO PINTADA COM TINTA ACRÍLICA ACABAMENTO ACETINADO
- REVESTIMENTO EM PEDRA OU SIMILAR
- SOLEIRAS

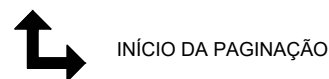

INÍCIO DA PAGINAÇÃO

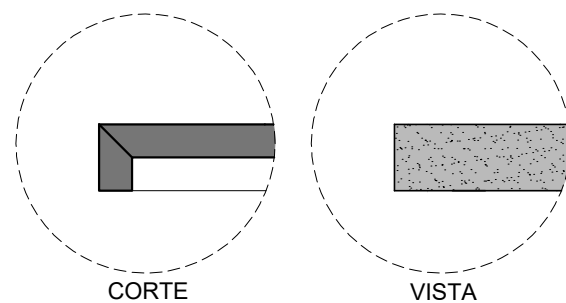

DETALHE 07  
ACABAMENTO MEIA ESQUADRIA

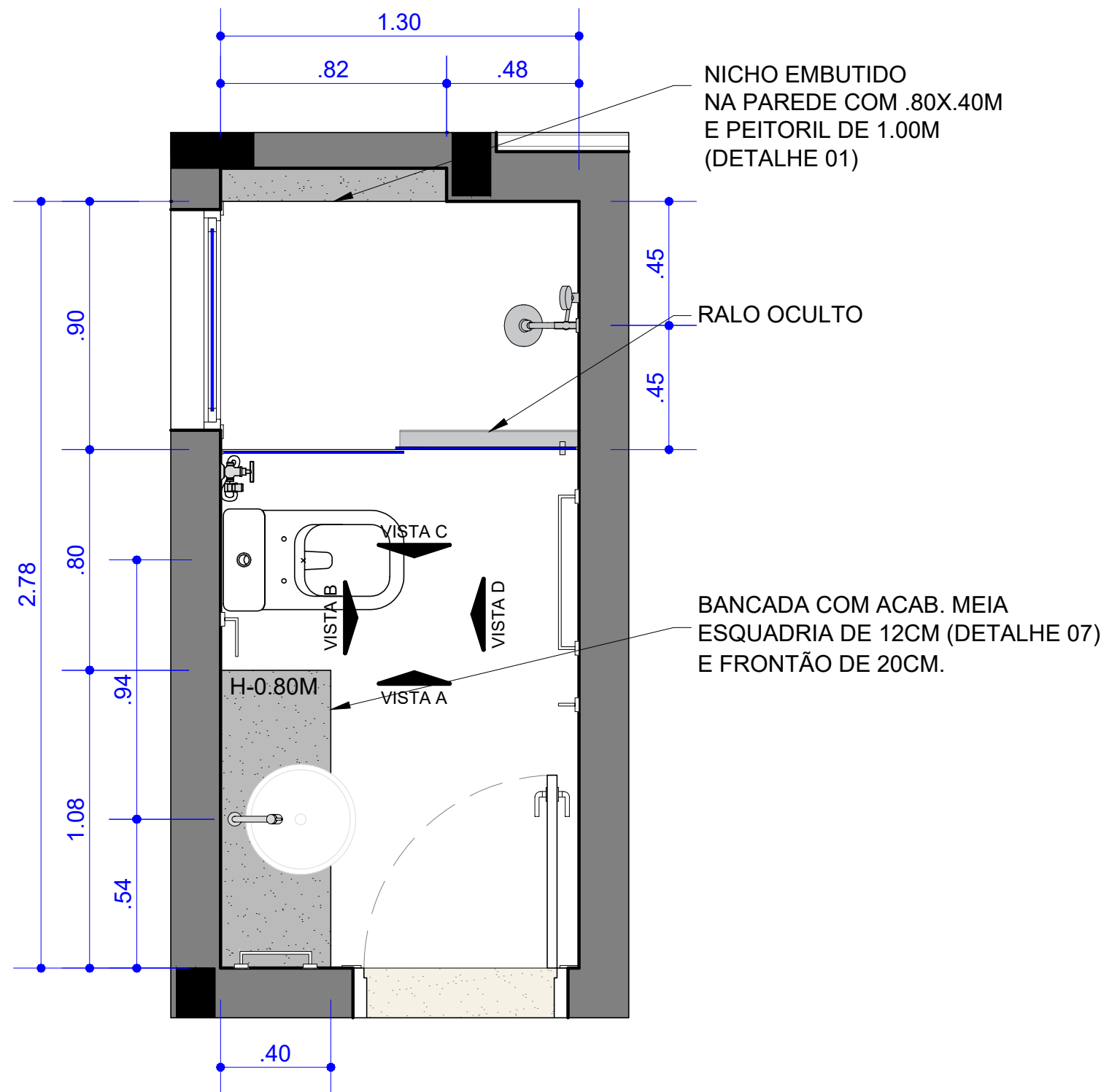

FOLHA

25  
39

DADOS DO PROJETO

Fase: Projeto Executivo

Assunto: ÁREAS MOLHADAS / AMPLIAÇÕES  
BANHO 02 - HÓSPEDE

Cliente: BIANCA & JULIANO

Autor do projeto: Juliana Vilela

Desenho:

Escala: 1:20

Data: AGOSTO / 2025

NOTAS

- Cotas em metros;
- Conferir medidas, aberturas, níveis e prumos no local;
- Medidas em cota prevalecem sobre o desenho;
- Esta prancha deverá ser impressa colorida;
- O CTB deste projeto é o da PMC;
- As dimensões deste projeto estão de acordo com Projeto Legal aprovado pela Prefeitura Municipal de Cuiabá;
- Imagens meramente ilustrativas.

**Juliana Vilela**  
JULIANA VILELA ARQUITETURA & INTERIORES

AV. ISAAC PÓVOAS 1.495, ED. EMÍLIA, SALA 02, GOIABEIRAS - CUIABÁ-MT  
(65) 3028 4428 - 99931 4428 - WWW.JULIANAVILELA.COM.BR

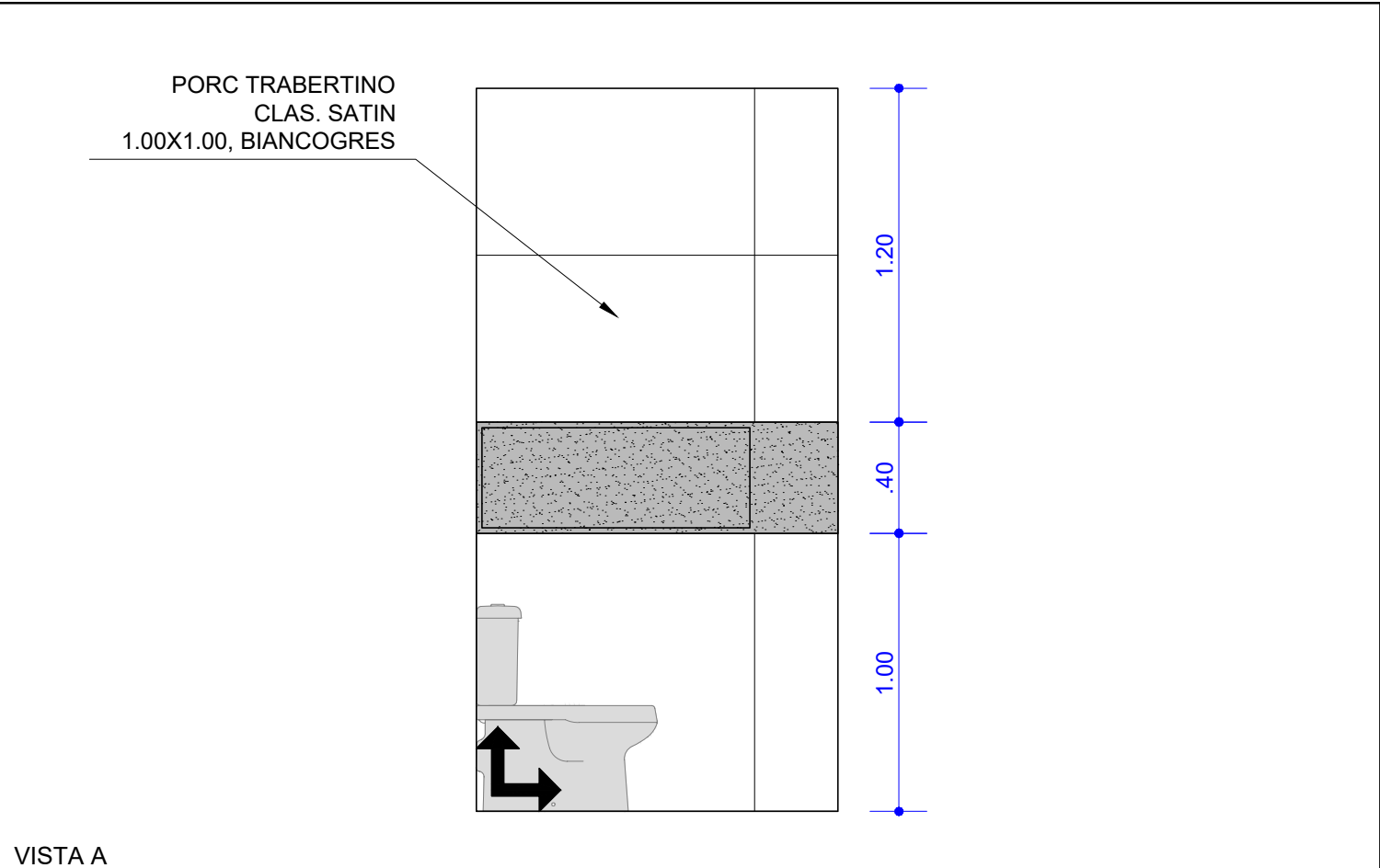

VISTA A

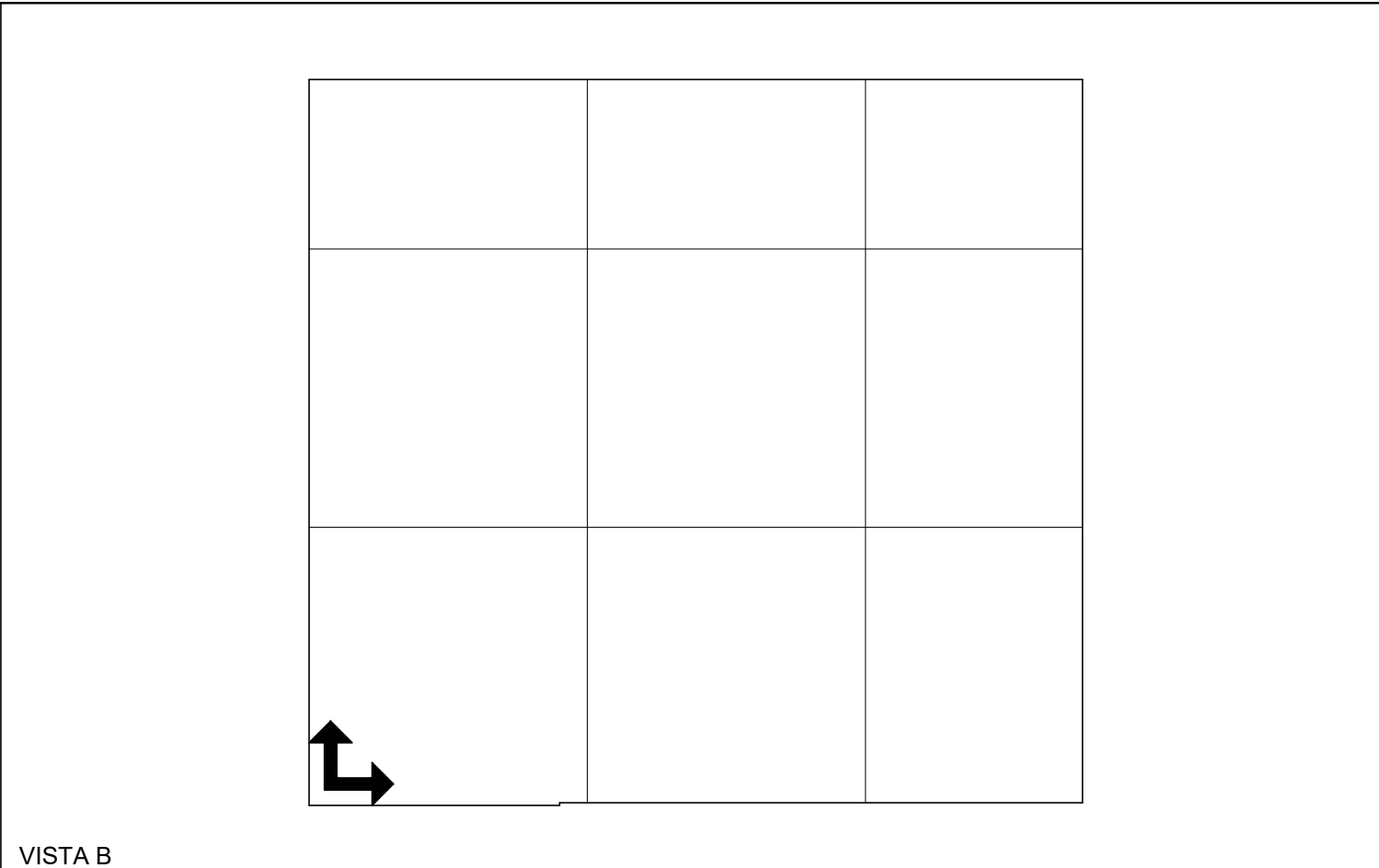

VISTA B

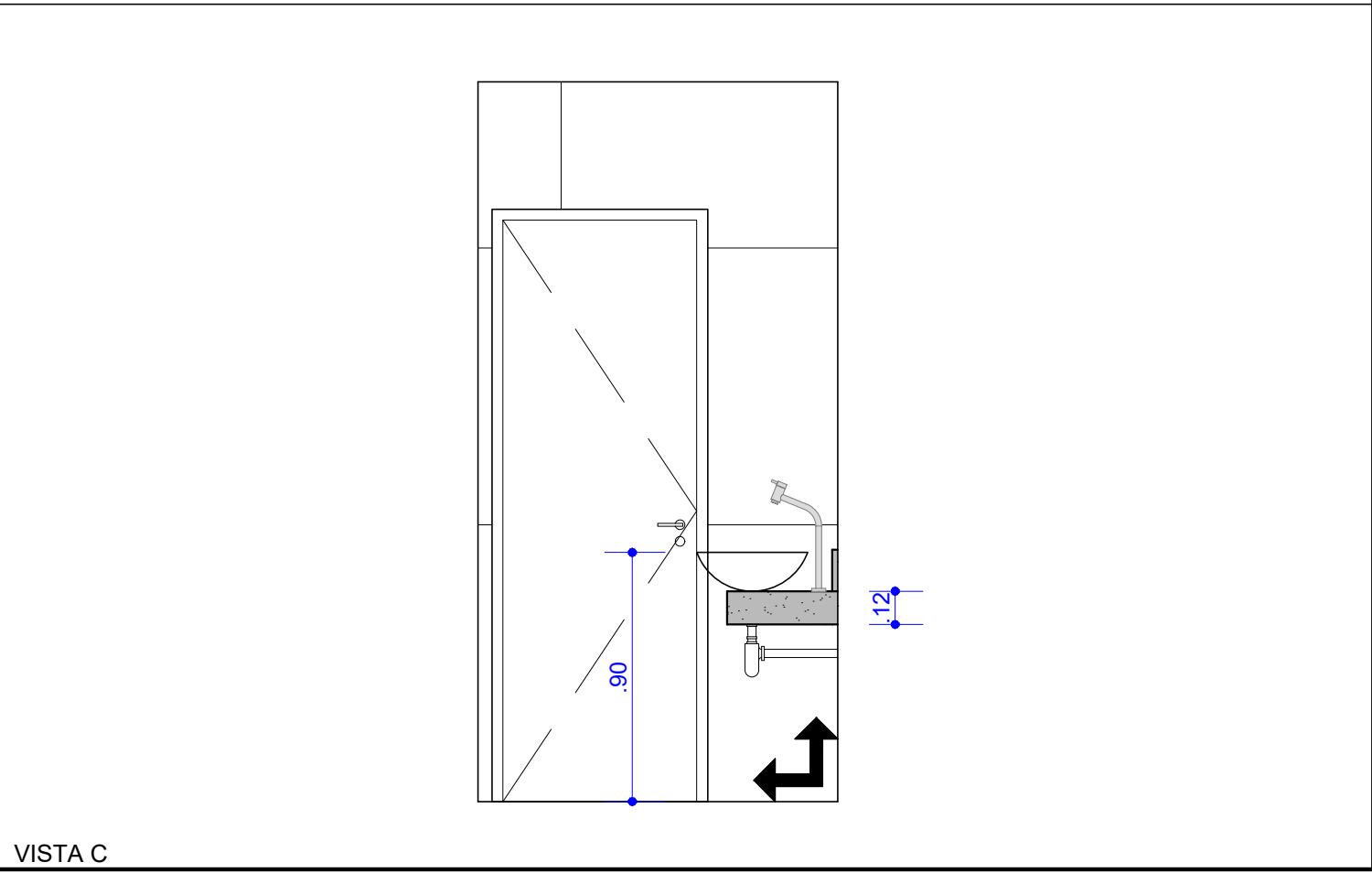

VISTA C

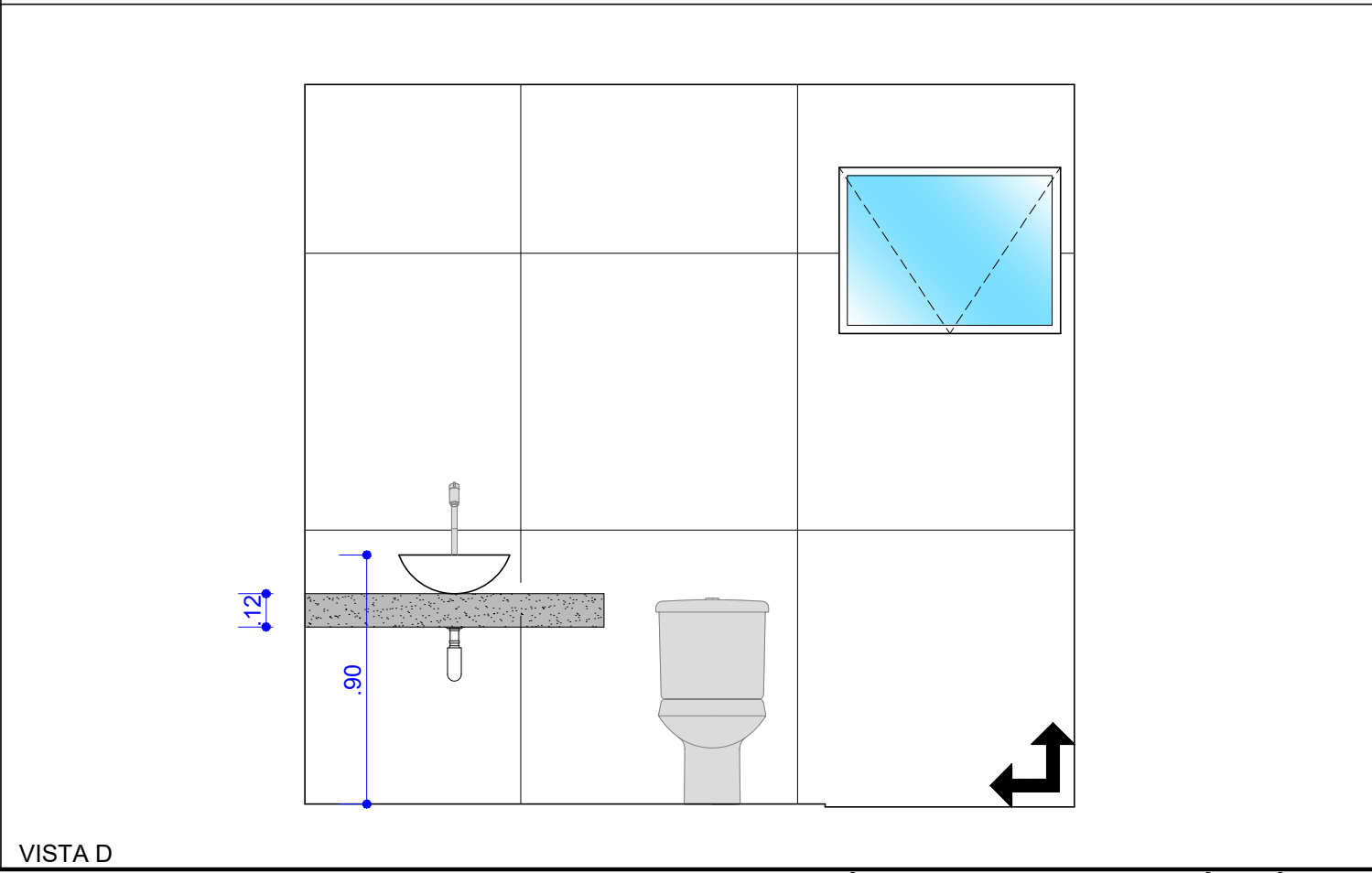

VISTA D



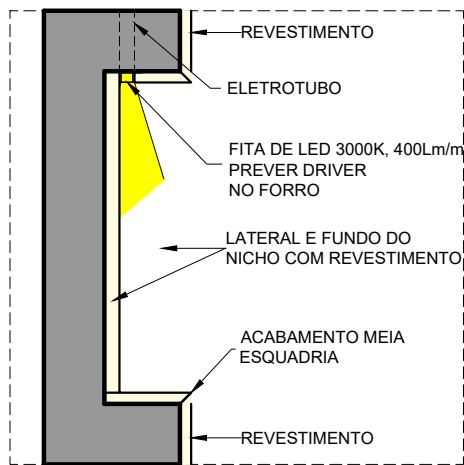

DETALHE 02 - NICHILUMINADO  
ESC: 1/10

- ÁREA COM REVESTIMENTO CONFORME INDICAÇÃO DE PROJETO
- ÁREA SEM REVESTIMENTO PINTADA COM TINTA ACRÍLICA ACABAMENTO ACETINADO
- REVESTIMENTO EM PEDRA OU SIMILAR
- SOLEIRAS

INÍCIO DA PAGINAÇÃO

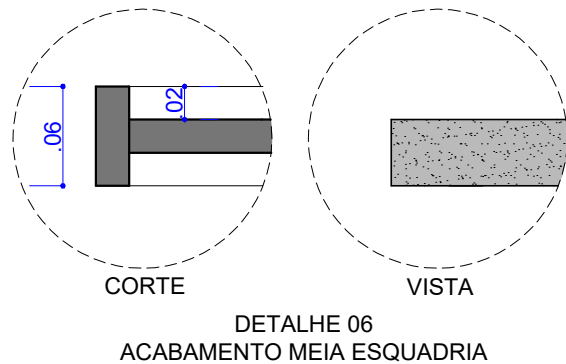

DETALHE 06  
ACABAMENTO MEIA ESQUADRIA

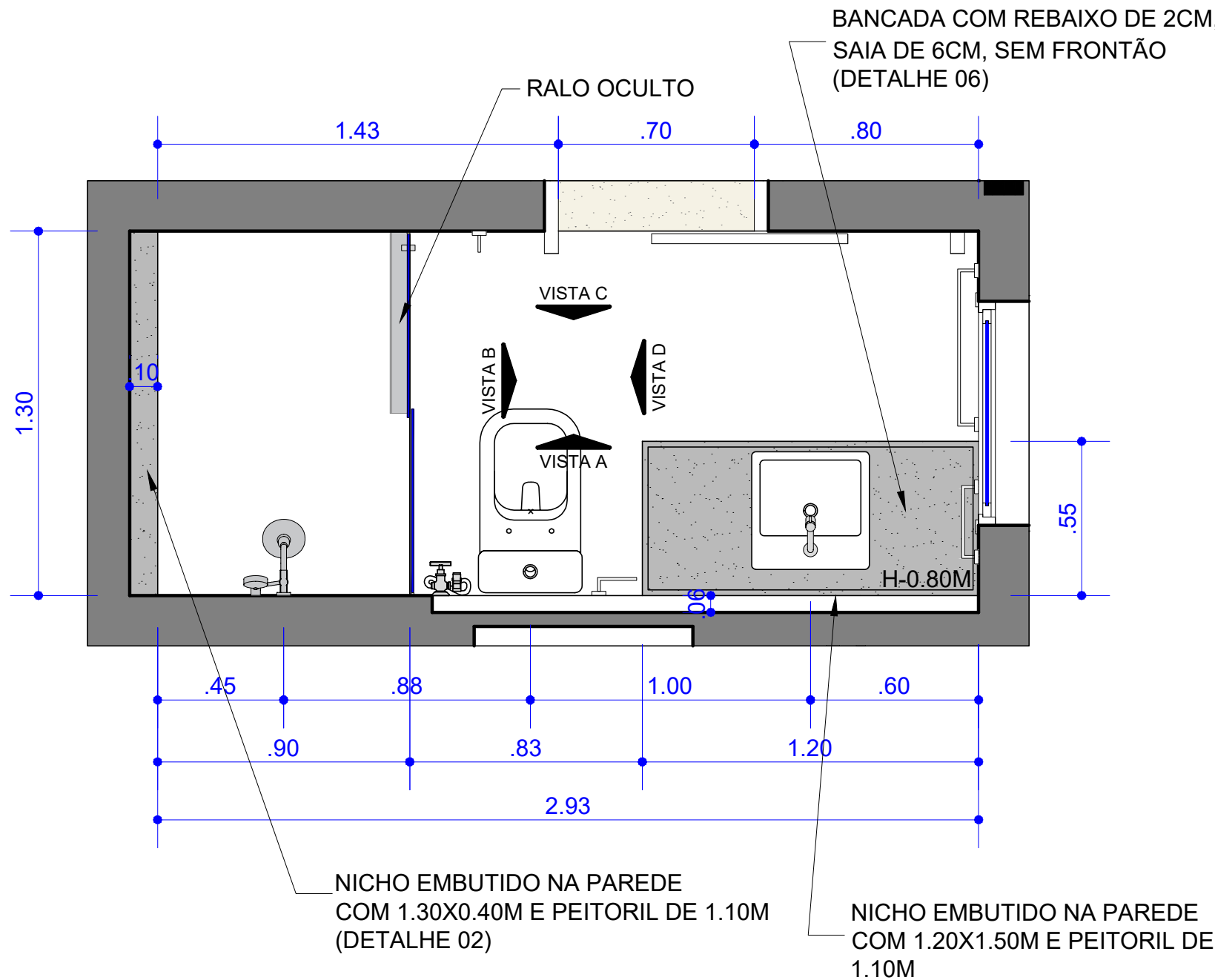

FOLHA

27  
39

DADOS DO PROJETO

Fase: Projeto Executivo

Assunto: ÁREAS MOLHADAS / AMPLIAÇÕES  
BANHO 03 - FILHA

Cliente: BIANCA & JULIANO

Autor do projeto: Juliana Vilela

Desenho:

Escala: 1:20

Data: AGOSTO / 2025

NOTAS

- Cotas em metros;
- Conferir medidas, aberturas, níveis e prumos no local;
- Medidas em cota prevalecem sobre o desenho;
- Esta prancha deverá ser impressa colorida;
- As dimensões deste projeto estão de acordo com Projeto Legal aprovado pela Prefeitura Municipal de Cuiabá;
- Imagens meramente ilustrativas.

**Juliana Vilela**  
JULIANA VILELA ARQUITETURA & INTERIORES  
AV. ISAAC PÓVOAS 1.495, ED. EMÍLIA, SALA 02, GOIABEIRAS - CUIABÁ-MT  
(65) 3028 4428 . 99931 4428 . WWW.JULIANAVILELA.COM.BR

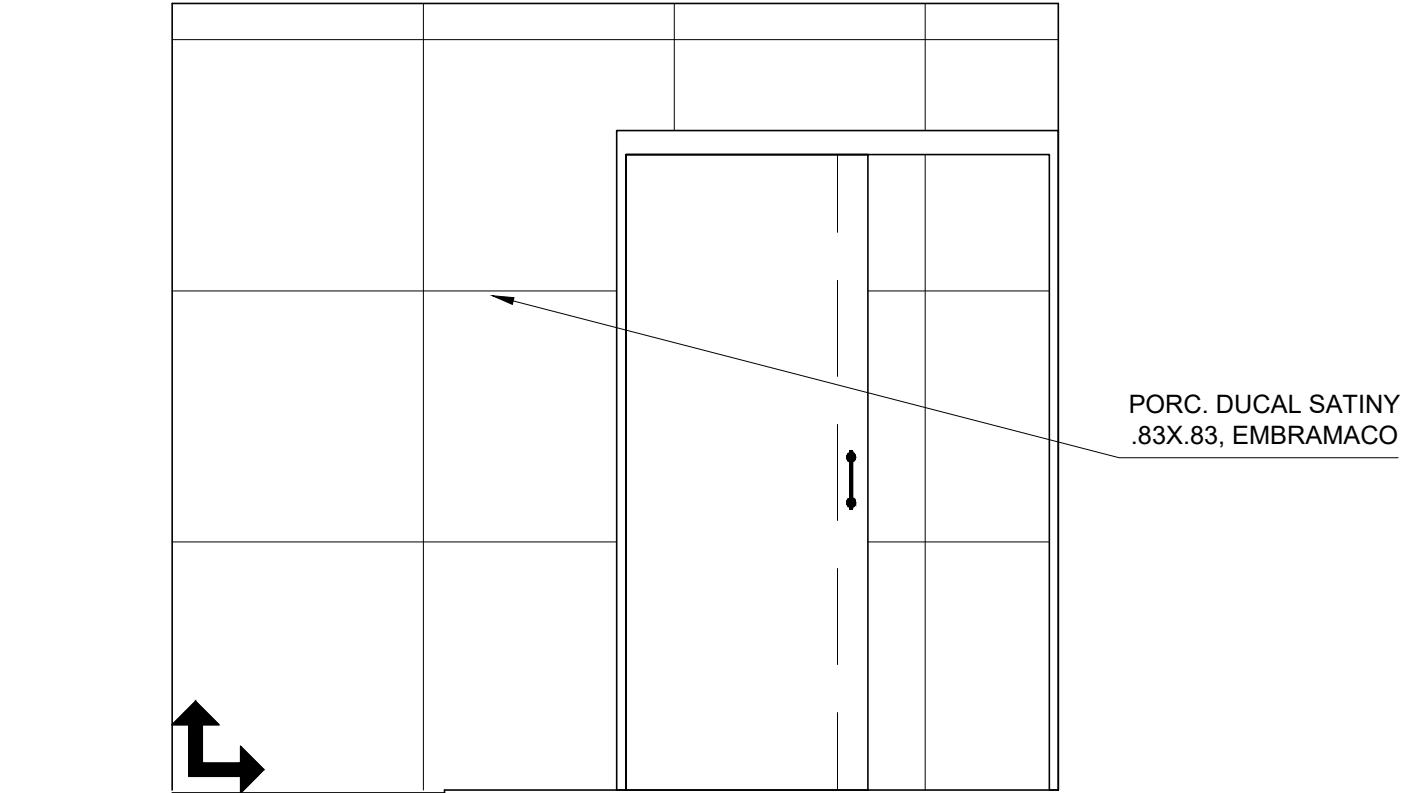

VISTA A

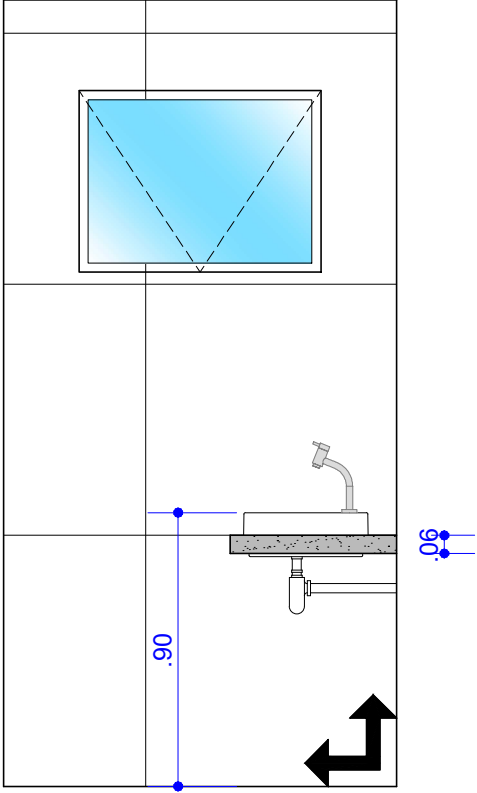

VISTA B

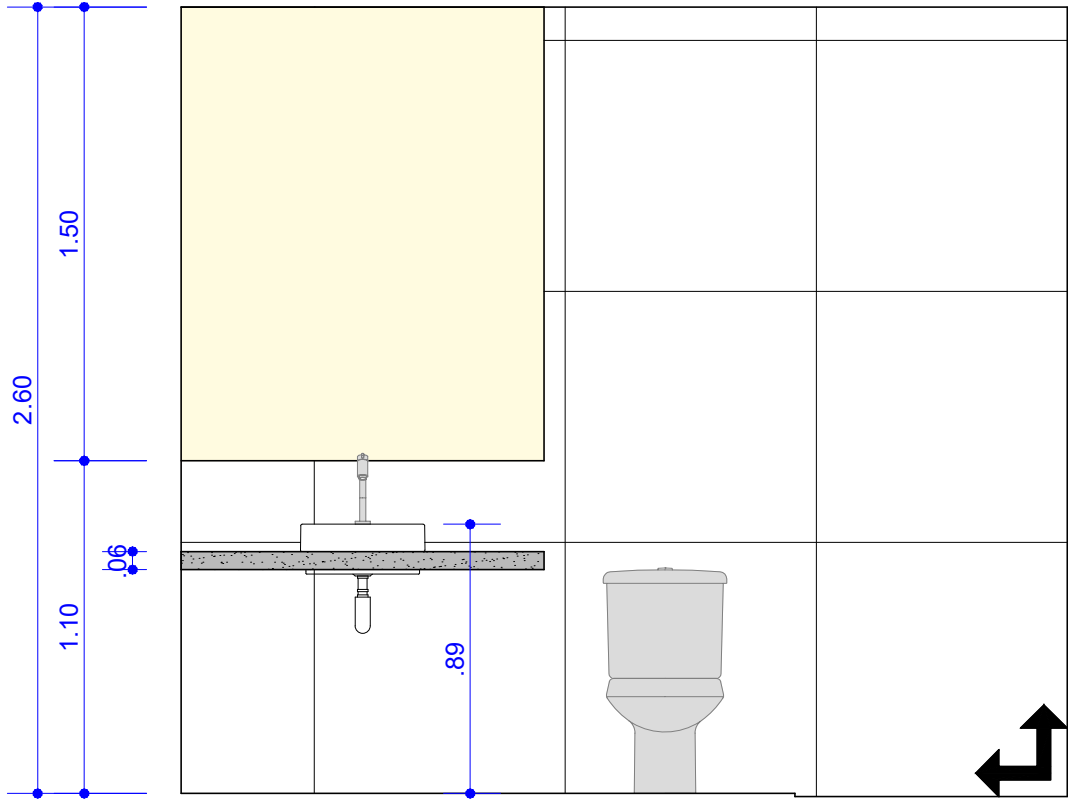

VISTA C

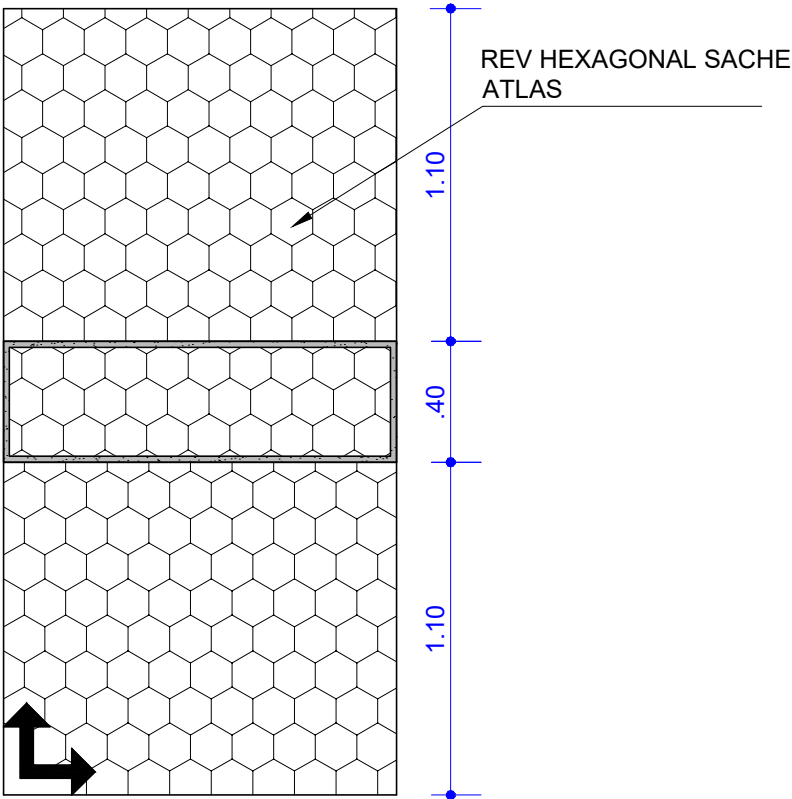

VISTA D



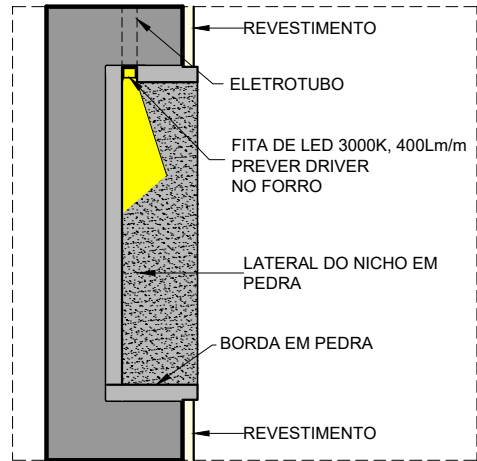

DETALHE 01 - NICHÔ ILUMINADO  
ESC: 1/10

- ÁREA COM REVESTIMENTO CONFORME INDICAÇÃO DE PROJETO
- ÁREA SEM REVESTIMENTO PINTADA COM TINTA ACRÍLICA ACABAMENTO ACETINADO
- REVESTIMENTO EM PEDRA OU SIMILAR
- SOLEIRAS

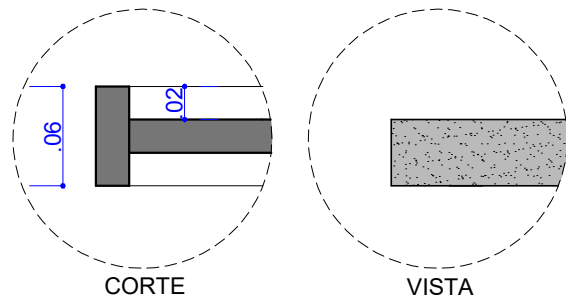
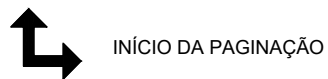

DETALHE 06  
ACABAMENTO MEIA ESQUADRIA

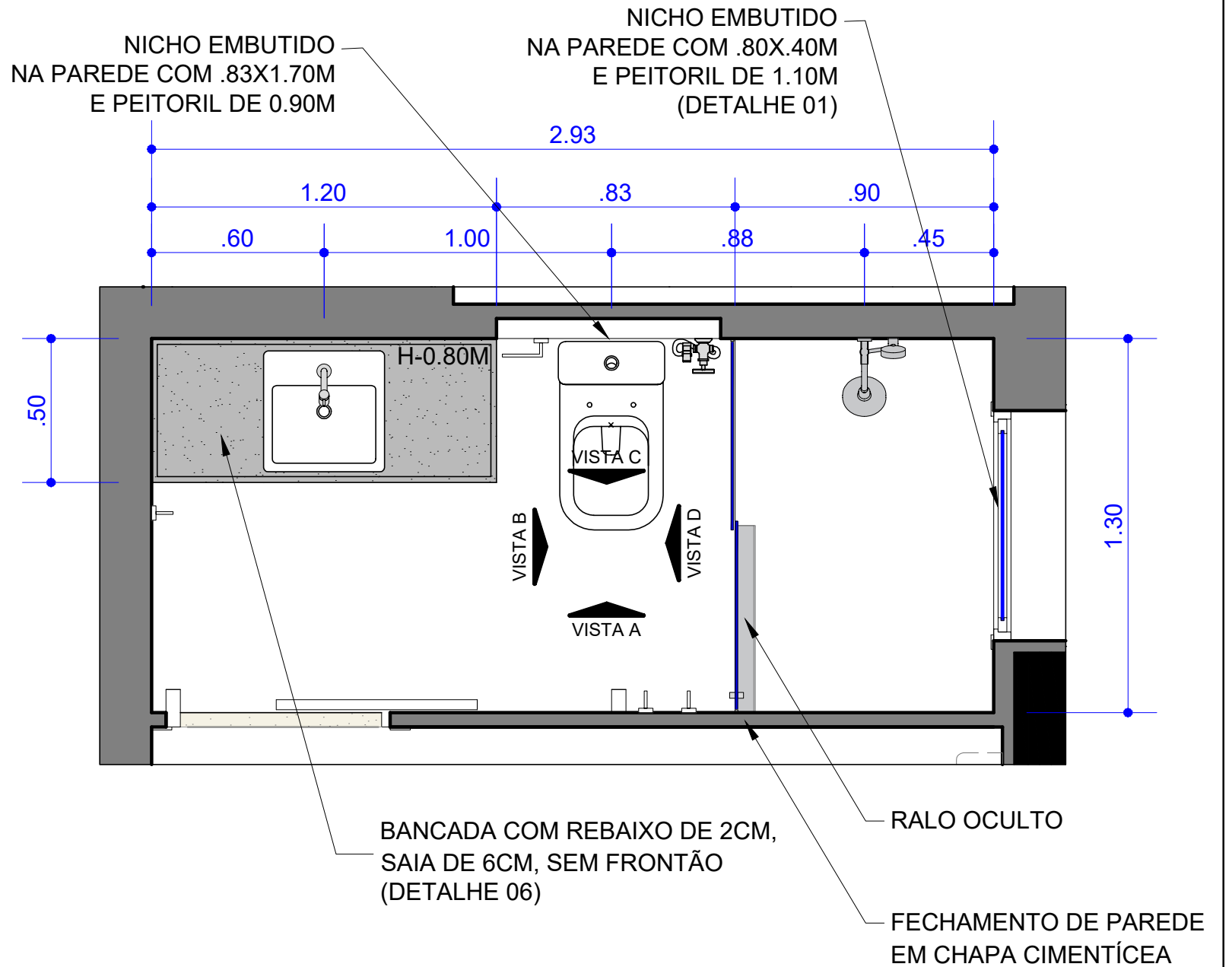

FOLHA

29  
39

DADOS DO PROJETO

Fase: Projeto Executivo

Assunto: ÁREAS MOLHADAS / AMPLIAÇÕES  
BANHO 04 - FILHO

Cliente: BIANCA & JULIANO

Autor do projeto: Juliana Vilela

Desenho:

Escala: 1:20

Data: AGOSTO / 2025

NOTAS

- Cotas em metros;
- Conferir medidas, aberturas, níveis e prumos no local;
- Medidas em cota prevalecem sobre o desenho;
- Esta prancha deverá ser impressa colorida;
- O CTB deste projeto é o da PMC;
- As dimensões deste projeto estão de acordo com Projeto Legal aprovado pela Prefeitura Municipal de Cuiabá;
- Imagens meramente ilustrativas.

**Juliana Vilela**  
JULIANA VILELA ARQUITETURA & INTERIORES

AV. ISAAC PÓVOAS 1.495, ED. EMÍLIA, SALA 02, GOIABEIRAS - CUIABÁ-MT  
(65) 3028 4428 - 99931 4428 - WWW.JULIANAVILELA.COM.BR

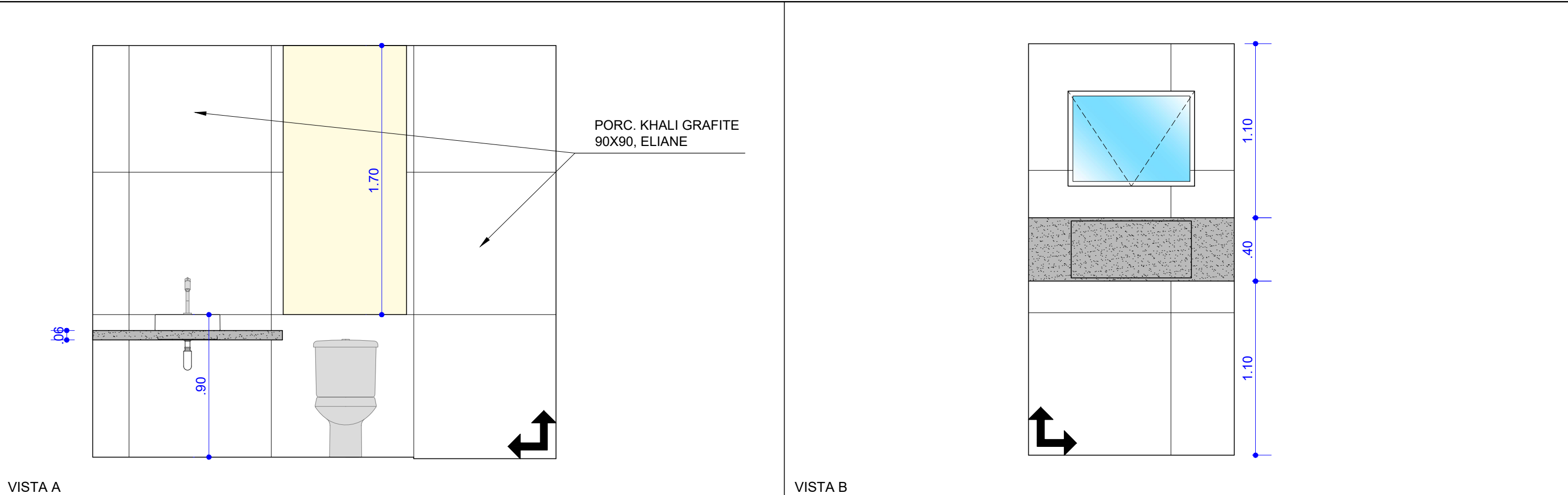

VISTA A

VISTA B

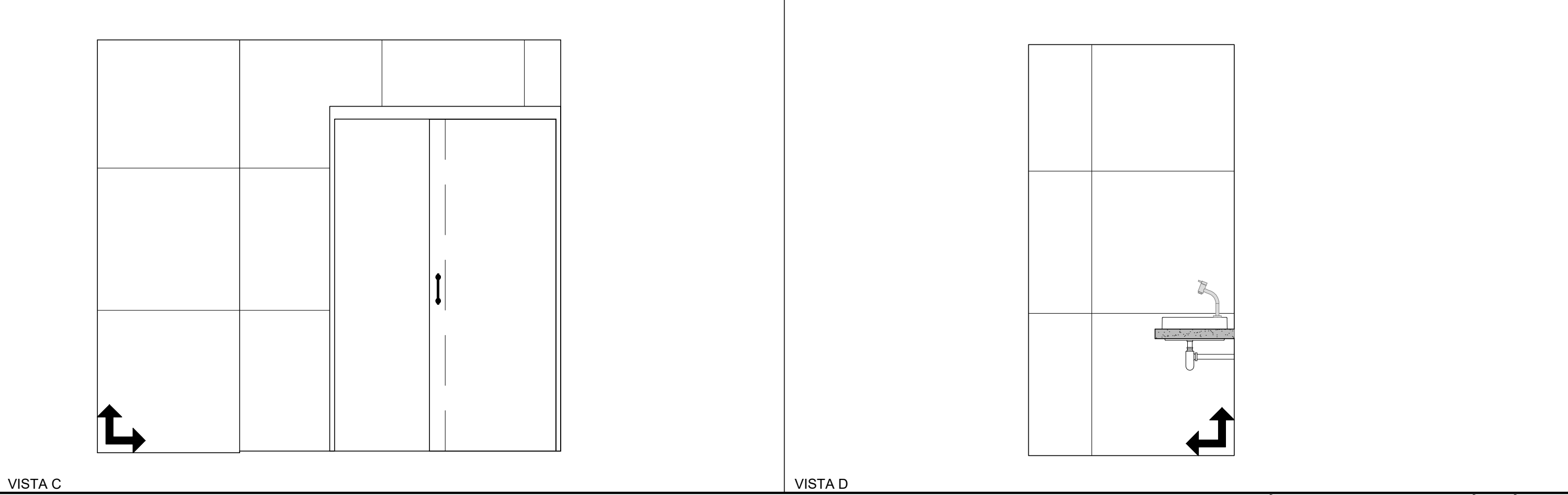

VISTA C

VISTA D



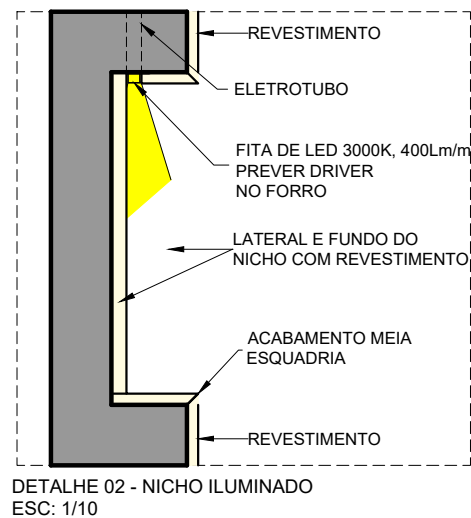
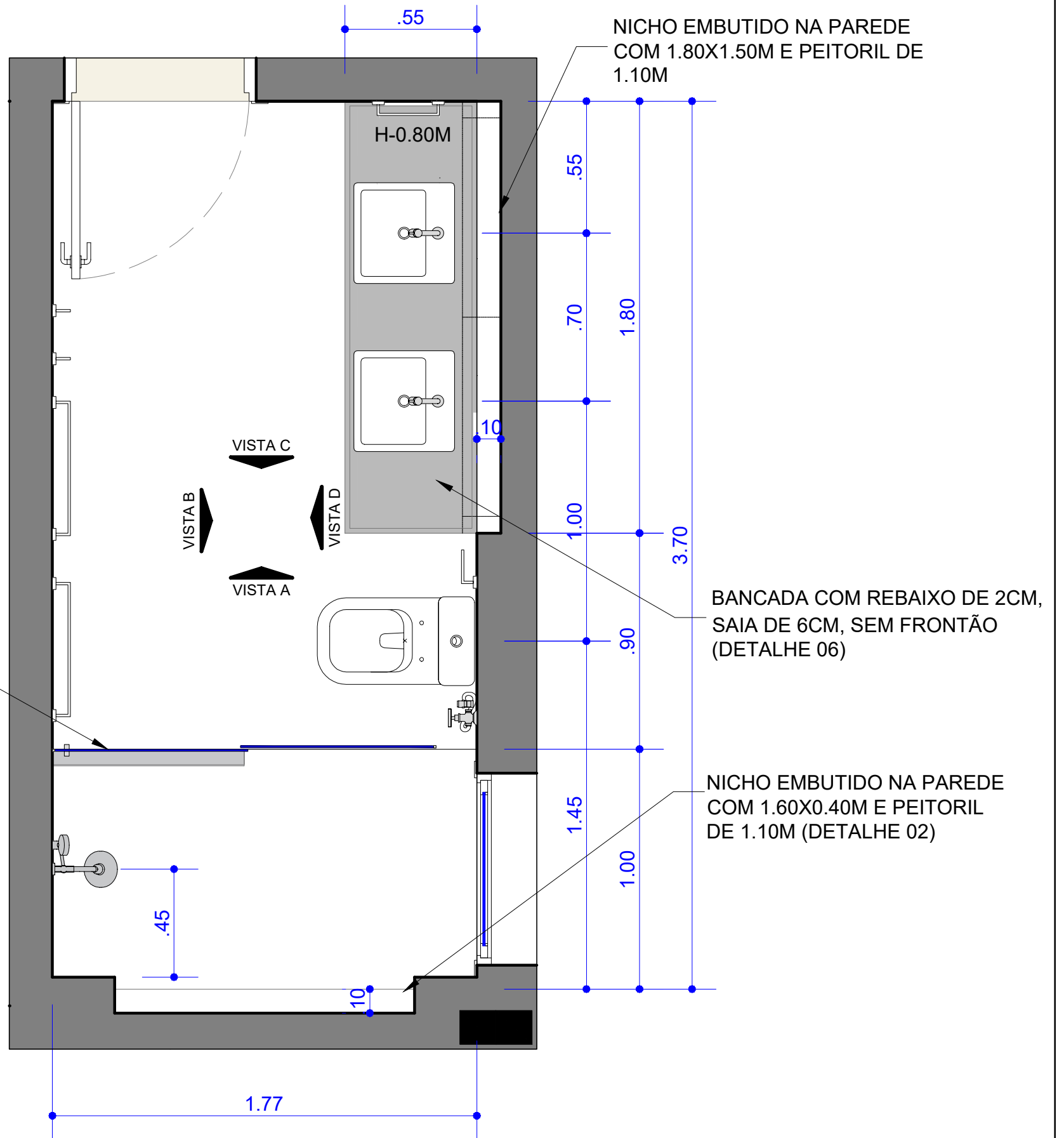

RALO OCULTO

- ÁREA COM REVESTIMENTO CONFORME INDICAÇÃO DE PROJETO
- ÁREA SEM REVESTIMENTO PINTADA COM TINTA ACRÍLICA ACABAMENTO ACETINADO
- REVESTIMENTO EM PEDRA OU SIMILAR
- SOLEIRAS

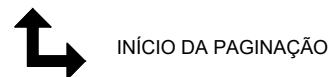
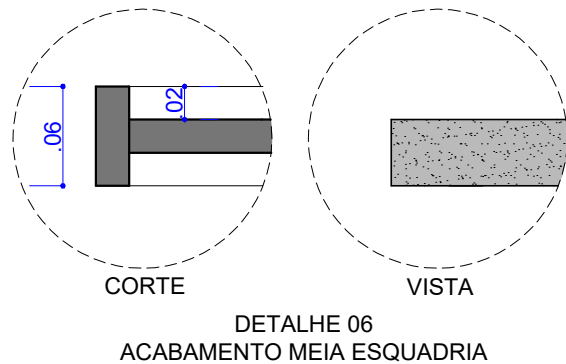

FOLHA

31/39

DADOS DO PROJETO

Fase: Projeto Executivo

Assunto: ÁREAS MOLHADAS / AMPLIAÇÕES  
BANHO 05 - CASAL

Cliente: BIANCA & JULIANO

Autor do projeto: Juliana Vilela

Desenho: Escala: 1:20 Data: AGOSTO / 2025

NOTAS

- Cotas em metros;
- Conferir medidas, aberturas, níveis e prumos no local;
- Medidas em cota prevalecem sobre o desenho;
- Esta prancha deverá ser impressa colorida;
- O CTB deste projeto é o da PMC;
- As dimensões deste projeto estão de acordo com Projeto Legal aprovado pela Prefeitura Municipal de Cuiabá;
- Imagens meramente ilustrativas.

Juliana Vilela

JULIANA VILELA ARQUITETURA & INTERIORES

AV. ISAAC PÓVOAS 1.495, ED. EMÍLIA, SALA 02, GOIABEIRAS - CUIABÁ-MT  
(65) 3028 4428 - 99931 4428 - WWW.JULIANAVILELA.COM.BR

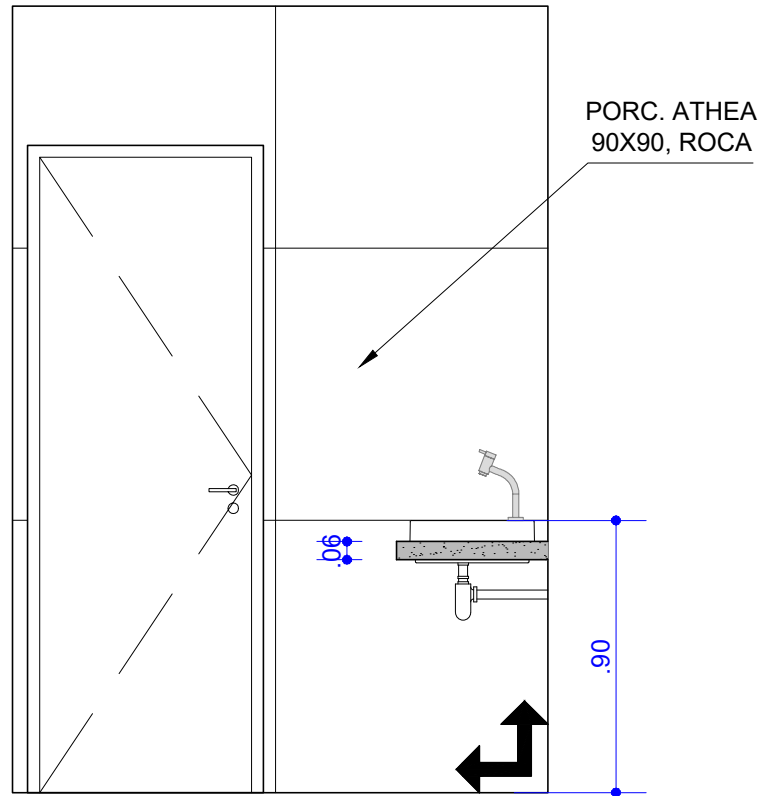

VISTA A

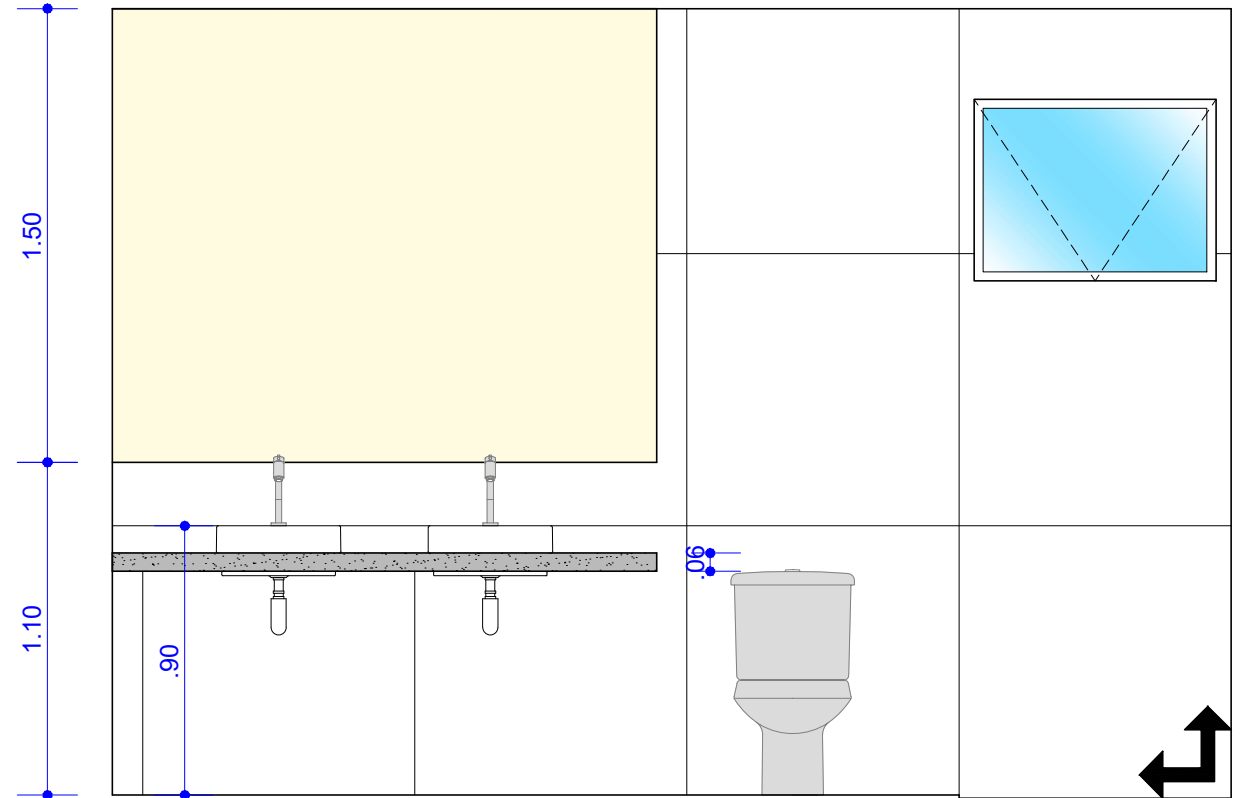

VISTA B

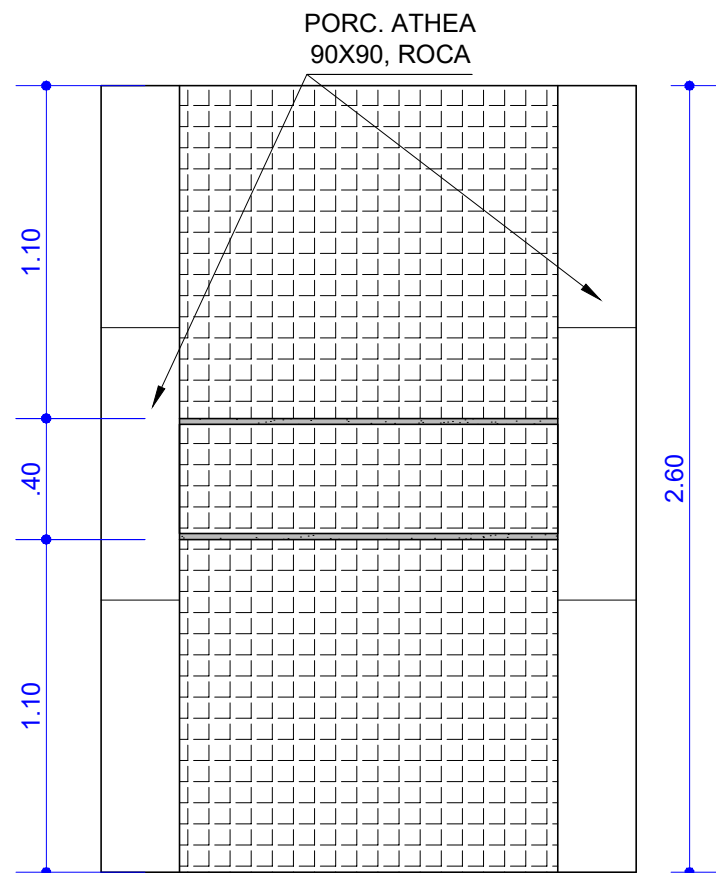

VISTA C

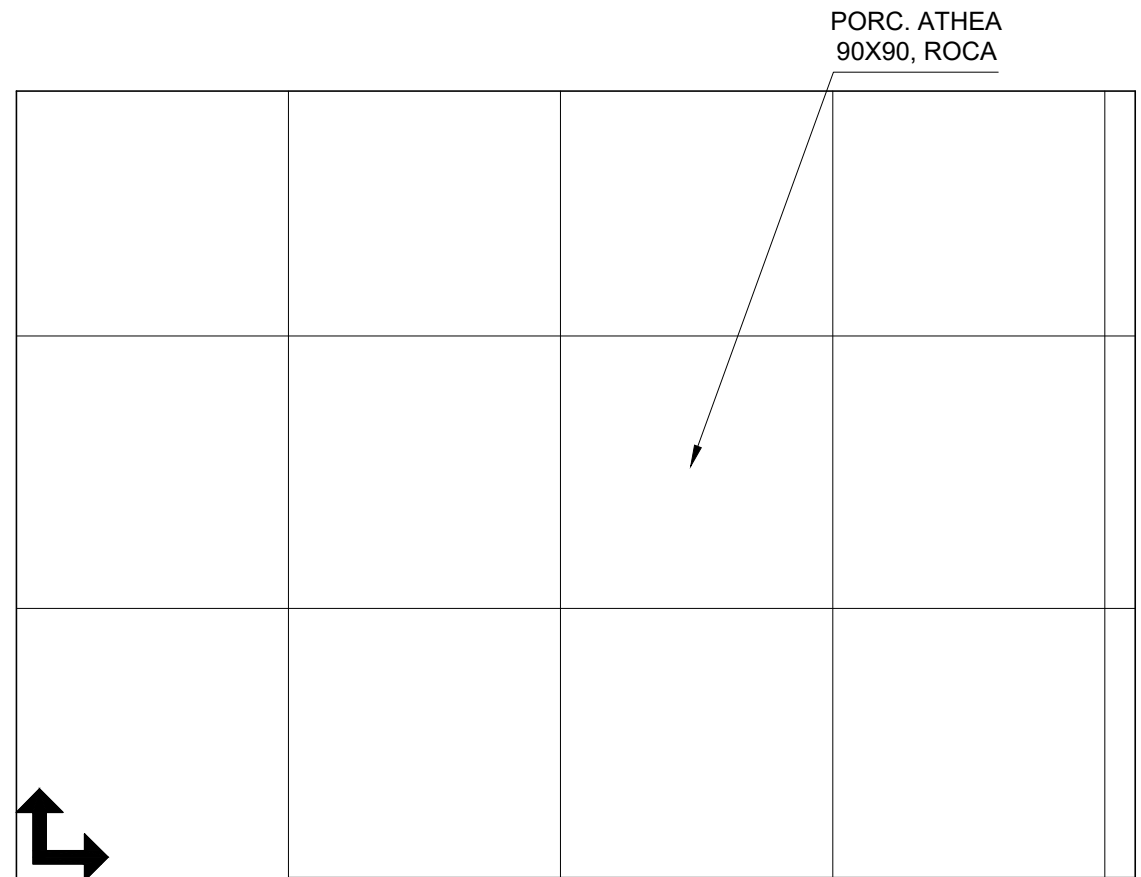

VISTA D



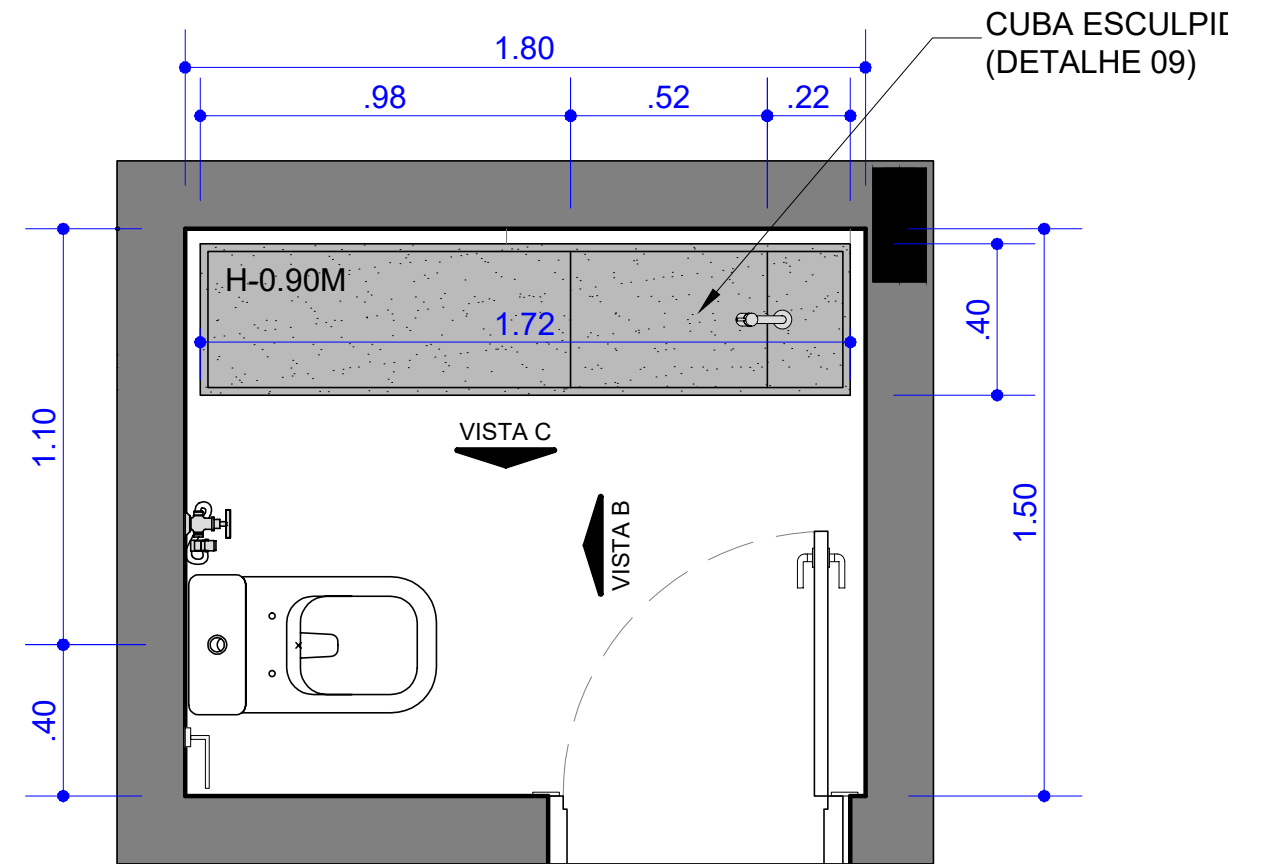
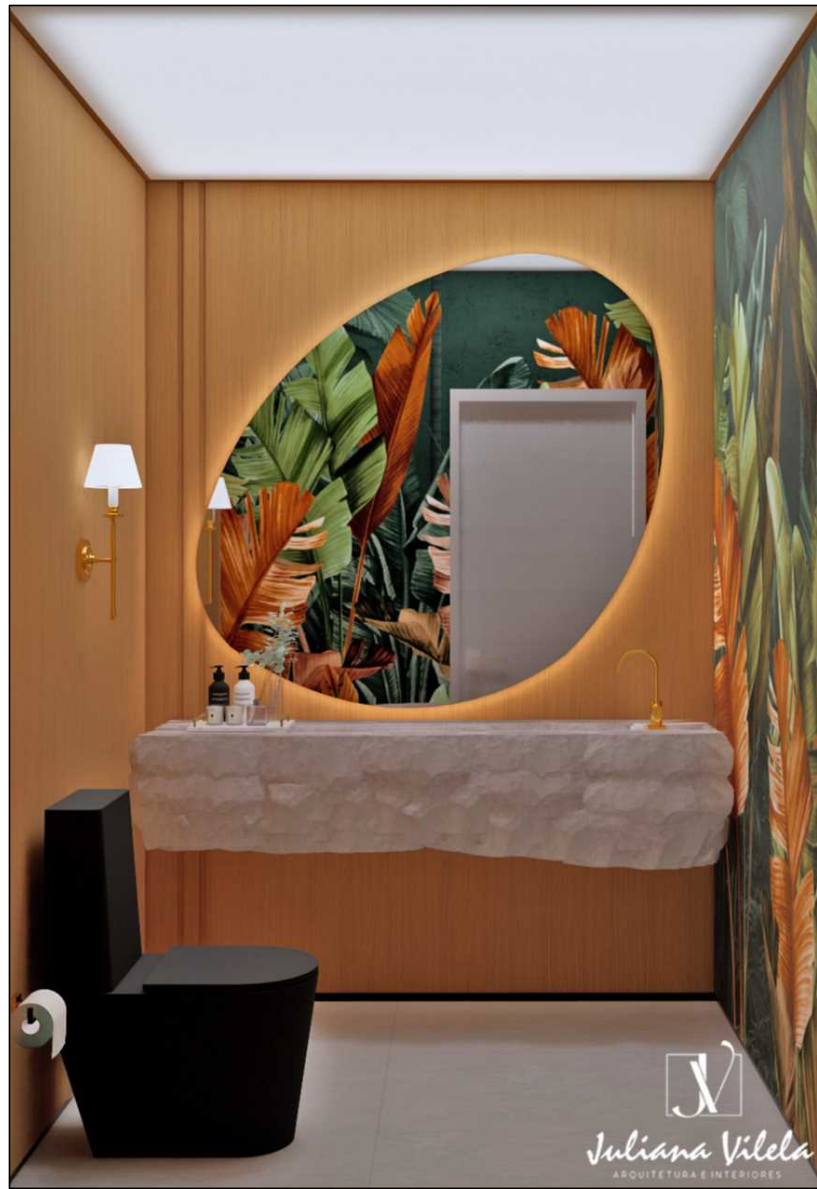

- ÁREA COM REVESTIMENTO CONFORME INDICAÇÃO DE PROJETO
- ÁREA SEM REVESTIMENTO PINTADA COM TINTA ACRÍLICA ACABAMENTO ACETINADO
- REVESTIMENTO EM PEDRA OU SIMILAR
- SOLEIRAS

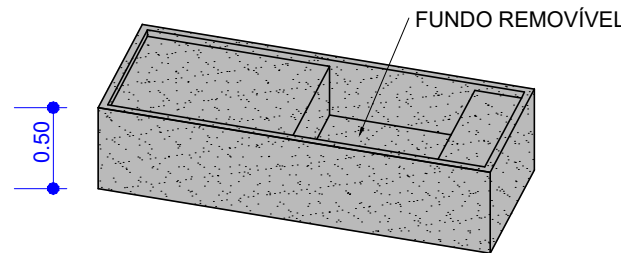
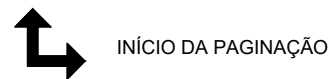

DETALHE 09  
CUBA DE PEDRA NATURAL ESCULPIDA

FOLHA

33  
39

DADOS DO PROJETO

Fase: Projeto Executivo

Assunto: ÁREAS MOLHADAS / AMPLIAÇÕES  
LAVABO

Cliente: BIANCA & JULIANO

Autor do projeto: Juliana Vilela

Desenho: Escala: 1:20

Data: AGOSTO / 2025

NOTAS

- Cotas em metros;
- Conferir medidas, aberturas, níveis e prumos no local;
- Medidas em cota prevalecem sobre o desenho;
- Esta prancha deverá ser impressa colorida;
- O CTB deste projeto é o da PMC;
- As dimensões deste projeto estão de acordo com Projeto Legal aprovado pela Prefeitura Municipal de Cuiabá;
- Imagens meramente ilustrativas.

Juliana Vilela  
JULIANA VILELA ARQUITETURA & INTERIORES

AV. ISAAC PÓVOAS 1.495, ED. EMÍLIA, SALA 02, GOIABEIRAS - CUIABÁ-MT  
(65) 3028 4428 . 99931 4428 . WWW.JULIANAVILELA.COM.BR

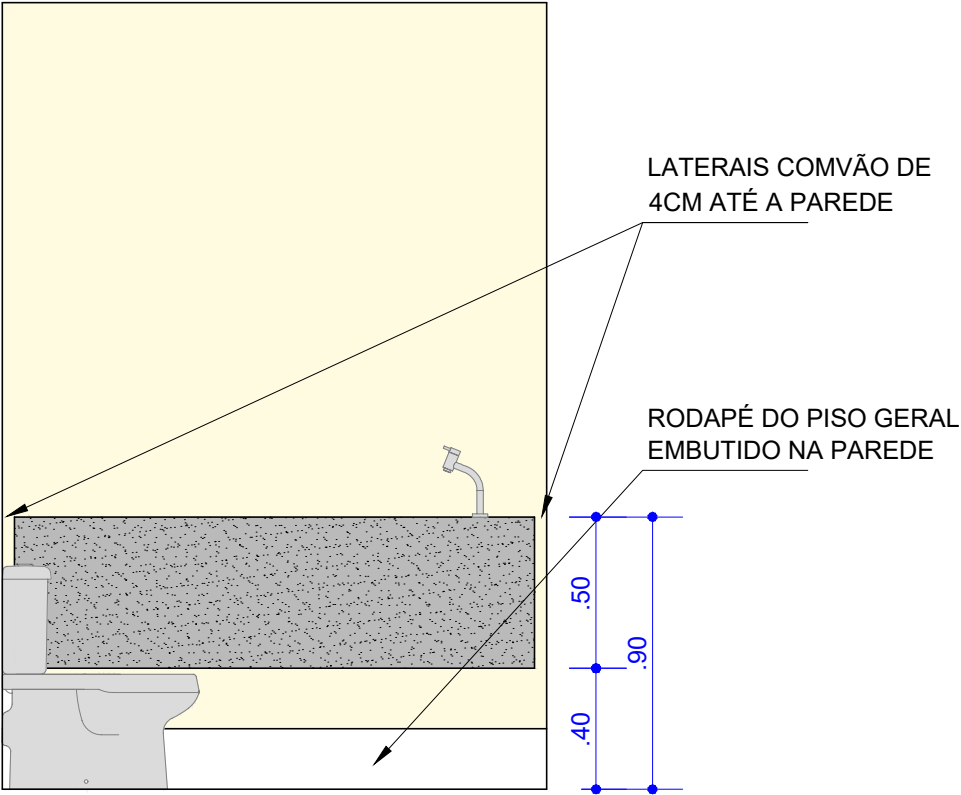

VISTA C

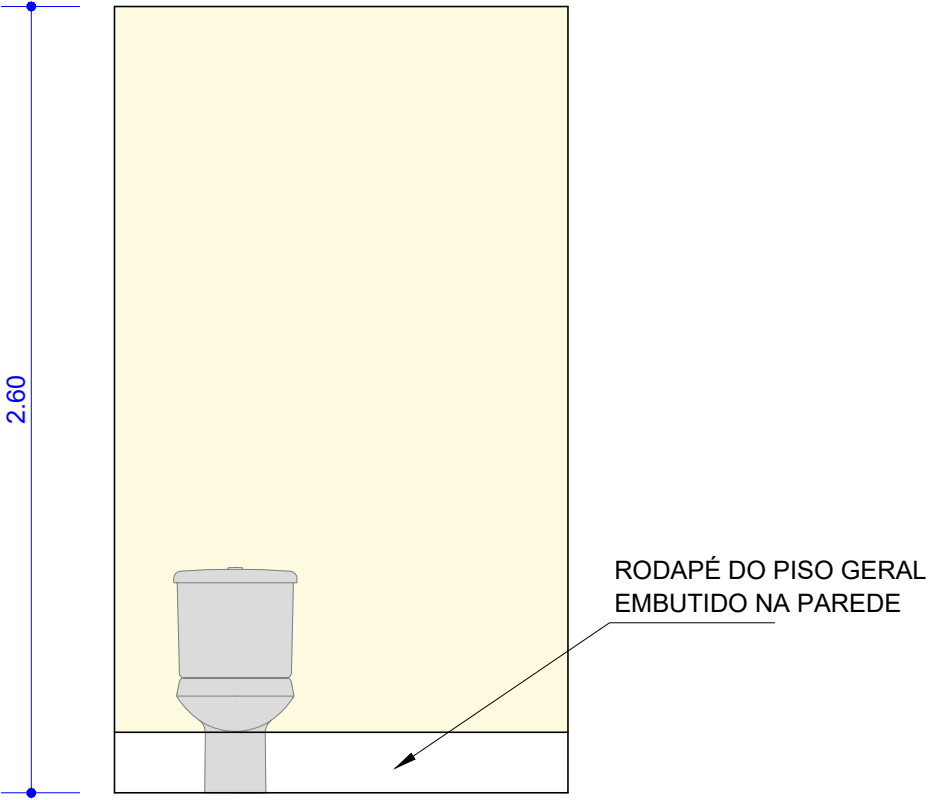

VISTA D

FOLHA

34  
39

DADOS DO PROJETO

Fase: Projeto Executivo

Assunto: ÁREAS MOLHADAS / PAGINAÇÃO DE PAREDES E BANCADAS

Cliente: BIANCA & JULIANO

Autora do projeto: Juliana Vilela

Desenho:

Escala: 1:25

Data: AGOSTO / 2025

NOTAS

- Conferir medidas, aberturas, níveis e prumos no local;
- Medidas em cota prevalecem sobre o desenho;
- Esta prancha deverá ser impressa colorida;
- As dimensões deste projeto estão de acordo com Projeto Legal aprovado pela Prefeitura Municipal de Cuiabá;
- Imagens meramente ilustrativas;
- As soleiras dos banheiros deverão ser no mesmo material da bancada.

*Juliana Vilela*  
JULIANA VILELA ARQUITETURA & INTERIORES

AV. ISAAC PÓVOAS 1.495, ED. EMÍLIA, SALA 02, GOIABEIRAS, CUIABÁ-MT  
(65) 3028 4428 . 99931 4428 . WWW.JULIANAVILELA.COM.BR

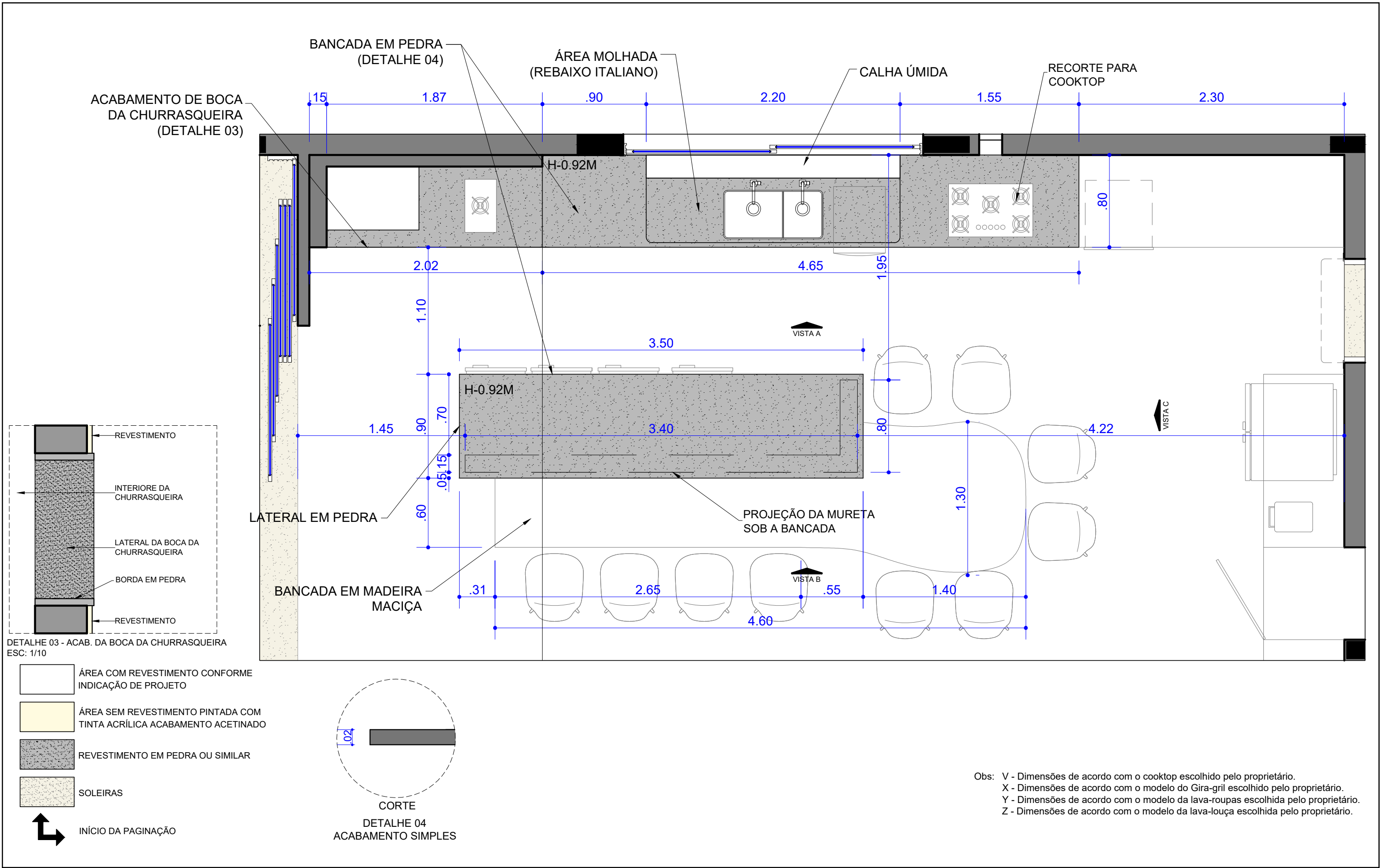



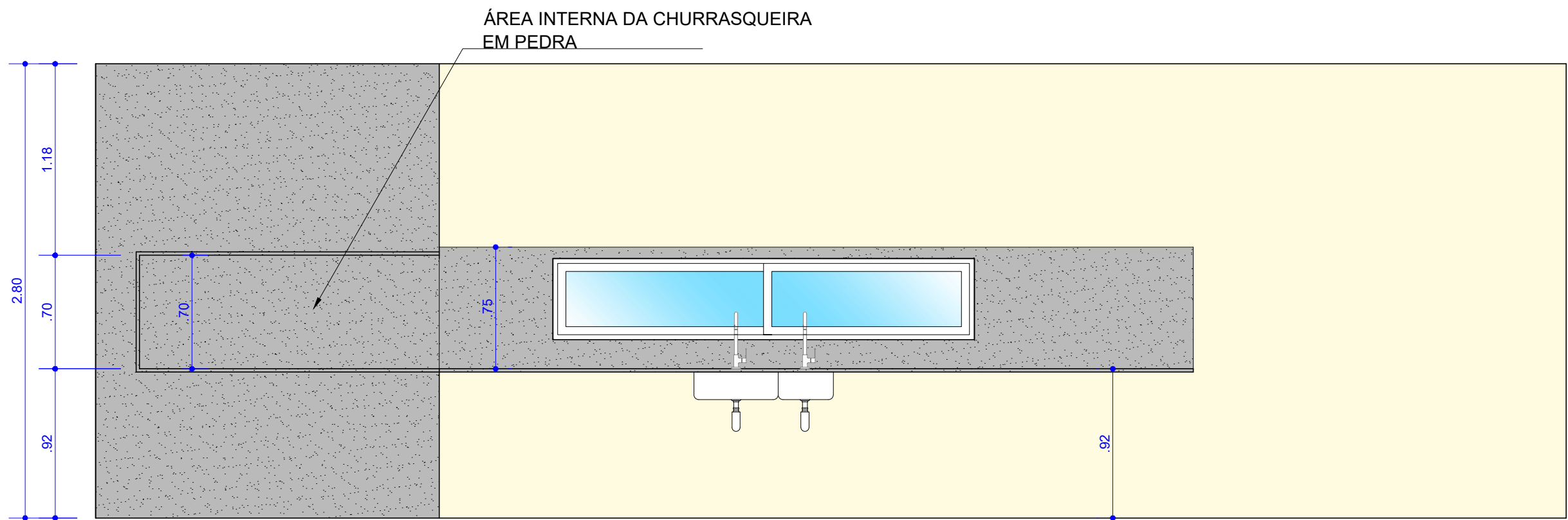

VISTA A

FOLHA

36

39

DADOS DO PROJETO

Fase: Projeto Executivo

Assunto: ÁREAS MOLHADAS / PAGINAÇÃO DE PAREDES E BANCADAS  
COZINHA / ESPAÇO GOURMET

Cliente: BIANCA & JULIANO

Autora do projeto: Juliana Vilela

Desenho:

Escala: 1:30

Data: AGOSTO / 2025

NOTAS

- Conferir medidas, aberturas, níveis e prumos no local;
- Medidas em cota prevalecem sobre o desenho;
- Esta prancha deverá ser impressa colorida;
- As dimensões deste projeto estão de acordo com Projeto Legal aprovado pela Prefeitura Municipal de Cuiabá;
- Imagens meramente ilustrativas;
- As soleiras dos banheiros deverão ser no mesmo material da bancada.

**Juliana Vilela**  
JULIANA VILELA ARQUITETURA & INTERIORES

AV. ISAAC PÓVOAS 1.495, ED. EMÍLIA, SALA 02, GOIABEIRAS - CUIABÁ-MT  
(65) 3028 4428 - 99931 4428 - WWW.JULIANAVILELA.COM.BR

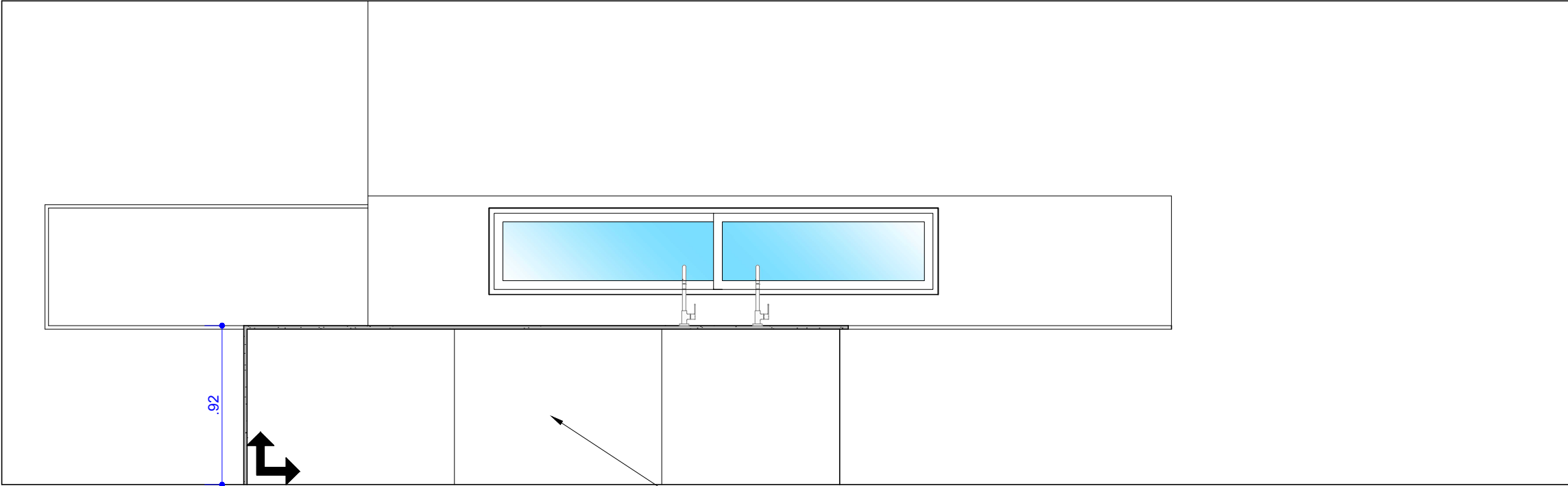

VISTA B

PORC. BOULEVARD GRIS  
1.20X1.20, ROCCA

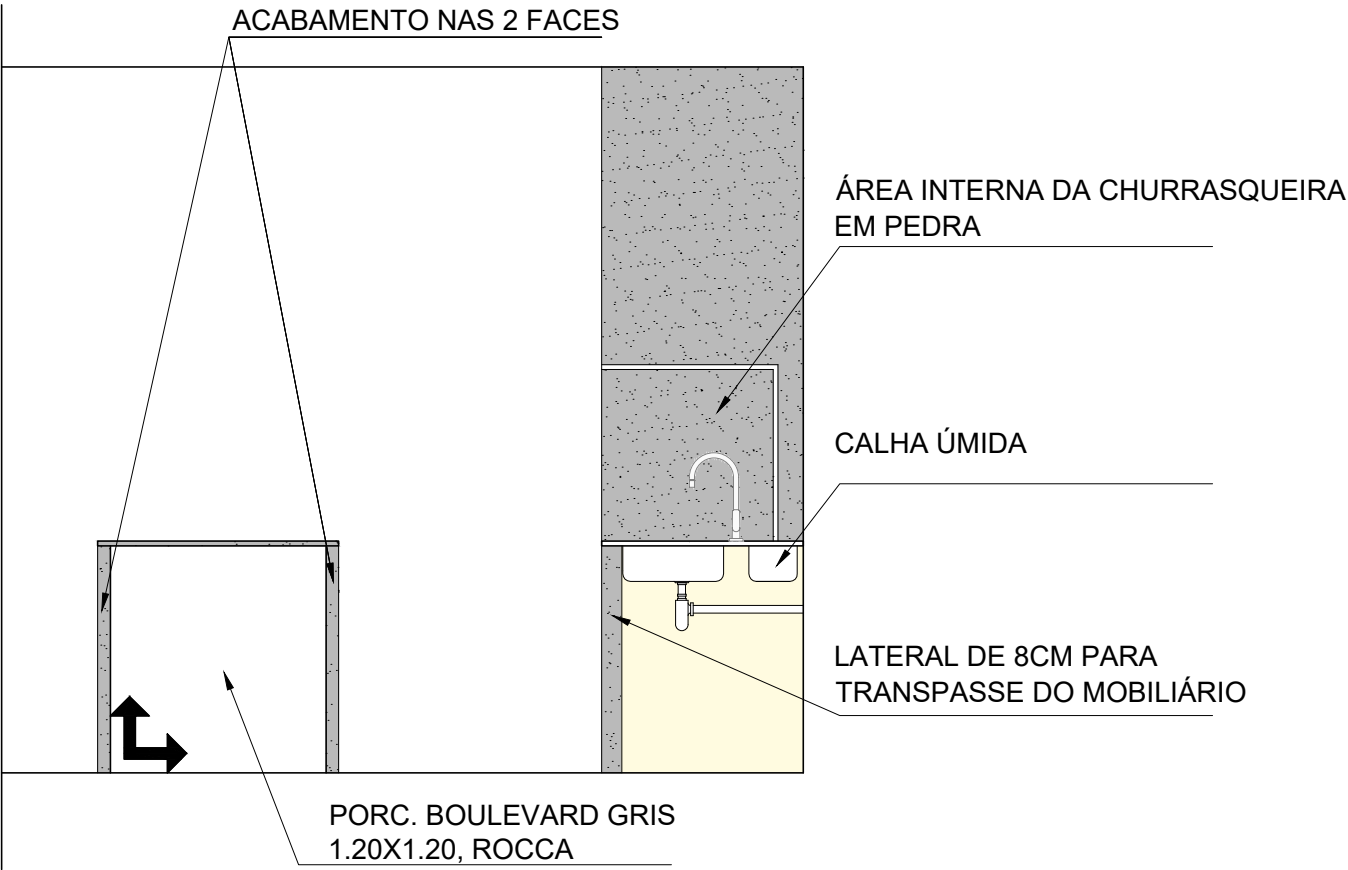

VISTA C

FOLHA

37  
39

DADOS DO PROJETO

Fase: Projeto Executivo

Assunto: ÁREAS MOLHADAS / PAGINAÇÃO DE PAREDES E BANCADAS  
COZINHA / ESPAÇO GOURMET

Cliente: BIANCA & JULIANO

Autora do projeto: Juliana Vilela

Desenho:

Escala: 1:30

Data: AGOSTO / 2025

NOTAS

- Conferir medidas, aberturas, níveis e prumos no local;
- Medidas em cota prevalecem sobre o desenho;
- Esta prancha deverá ser impressa colorida;
- As dimensões deste projeto estão de acordo com Projeto Legal aprovado pela Prefeitura Municipal de Cuiabá;
- Imagens meramente ilustrativas;
- As soleiras dos banheiros deverão ser no mesmo material da bancada.

**Juliana Vilela**  
JULIANA VILELA ARQUITETURA & INTERIORES  
AV. ISAAC PÓVOAS 1.495, ED. EMÍLIA, SALA 02, GOIABEIRAS - CUIABÁ-MT  
(65) 3028 4428 - 99931 4428 - WWW.JULIANAVILELA.COM.BR

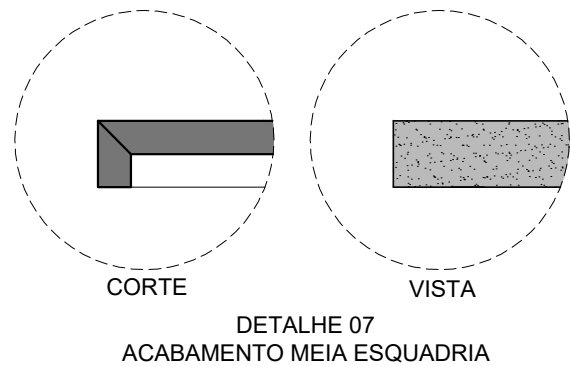

- ÁREA COM REVESTIMENTO CONFORME INDICAÇÃO DE PROJETO
- ÁREA SEM REVESTIMENTO PINTADA COM TINTA ACRÍLICA ACABAMENTO ACETINADO
- REVESTIMENTO EM PEDRA OU SIMILAR
- SOLEIRAS



BANCADA EM PEDRA ACAB.  
MEIA ESQUADRIA COM 5CM  
DE SAIA, SEM FRONTÃO  
(DETALHE 07)

ÁREA MOLHADA

BANCADA EM PEDRA ACAB.  
MEIA ESQUADRIA COM 5CM  
DE SAIA E 25CM DE FRONTÃO  
(DETALHE 07)

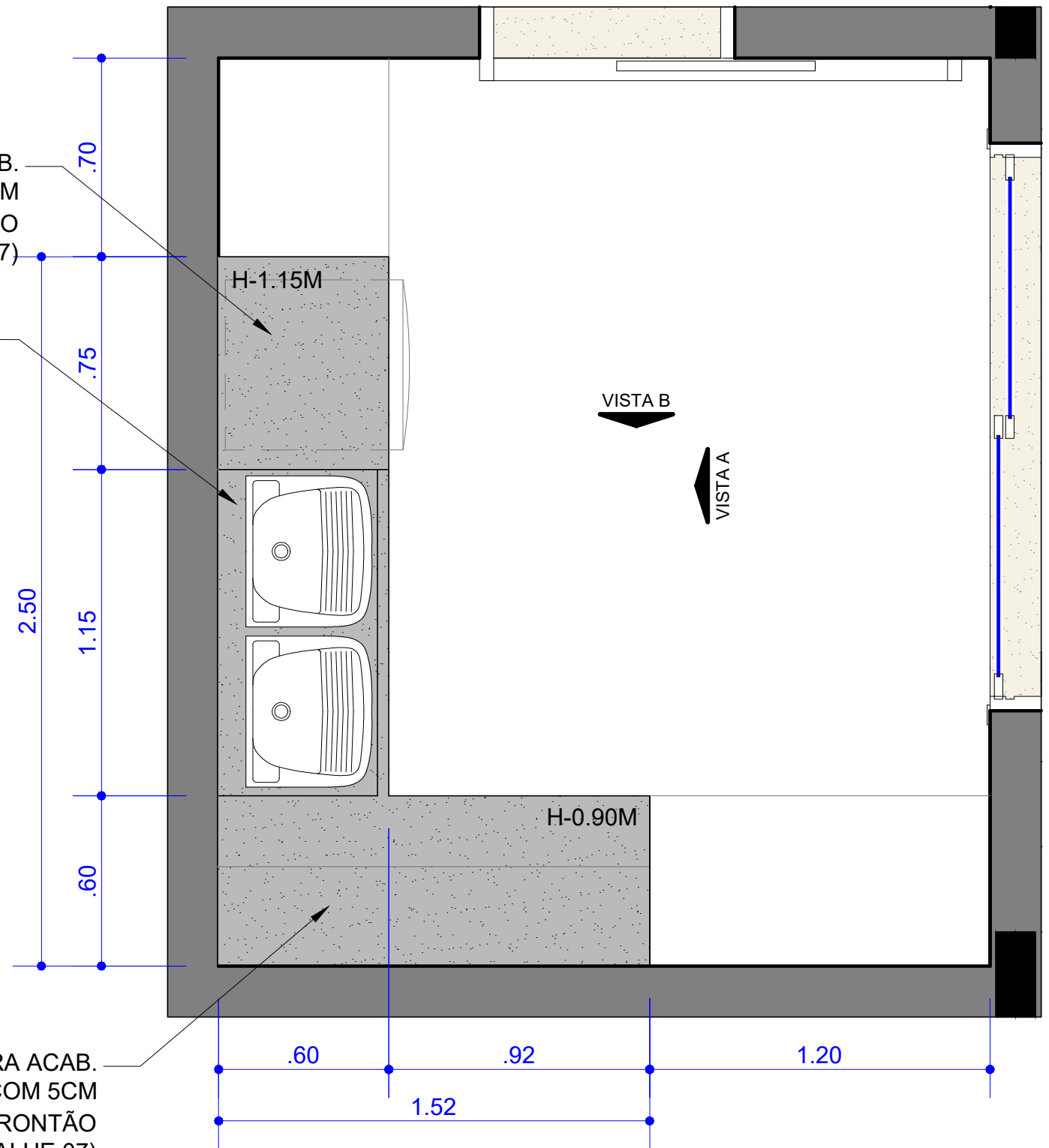

FOLHA

38  
39

DADOS DO PROJETO

Fase: Projeto Executivo

Assunto: ÁREAS MOLHADAS / AMPLIAÇÕES  
LAVANDERIA

Cliente: BIANCA & JULIANO

Autor do projeto: Juliana Vilela

Desenho:

Escala: 1:20

Data: AGOSTO / 2025

NOTAS

- Cotas em metros;
- Conferir medidas, aberturas, níveis e prumos no local;
- Medidas em cota prevalecem sobre o desenho;
- Esta prancha deverá ser impressa colorida;
- O CTB deste projeto é o da PMC;
- As dimensões deste projeto estão de acordo com Projeto Legal aprovado pela Prefeitura Municipal de Cuiabá;
- Imagens meramente ilustrativas.

**Juliana Vilela**  
JULIANA VILELA ARQUITETURA & INTERIORES

AV. ISAAC PÓVOAS 1.495, ED. EMÍLIA, SALA 02, GOIABEIRAS - CUIABÁ-MT  
(65) 3028 4428 - 99931 4428 - WWW.JULIANAVILELA.COM.BR



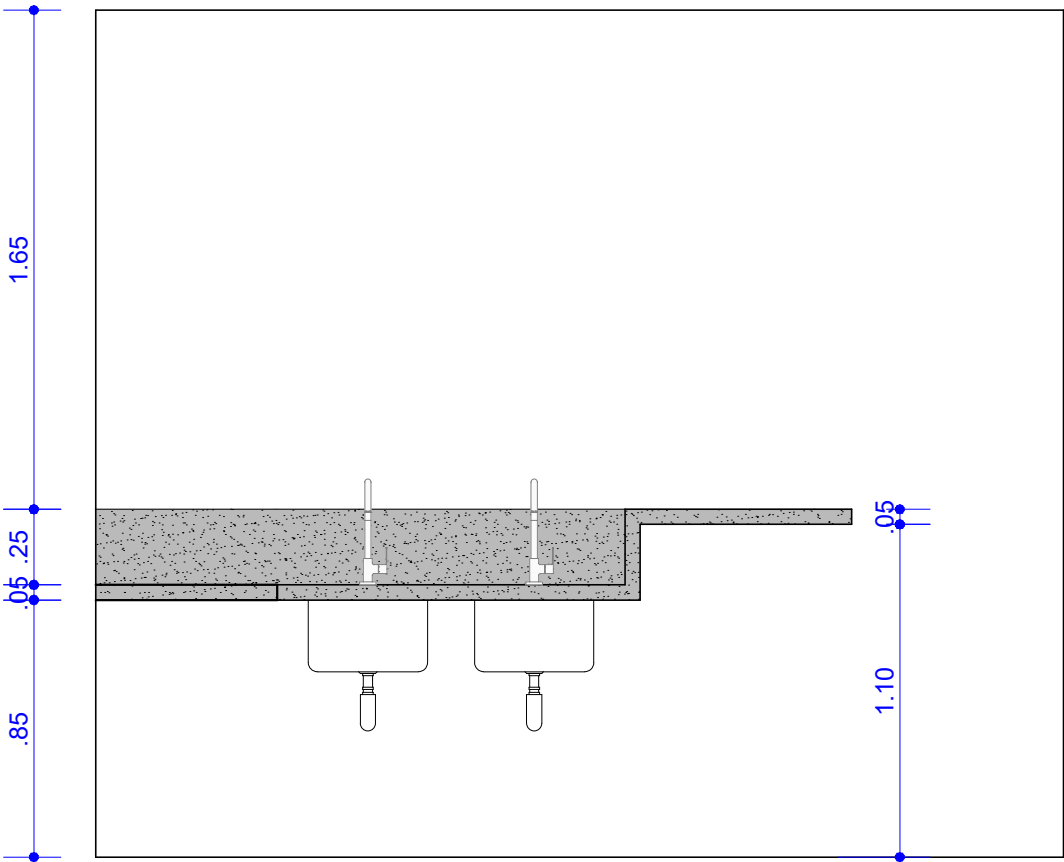

VISTA A

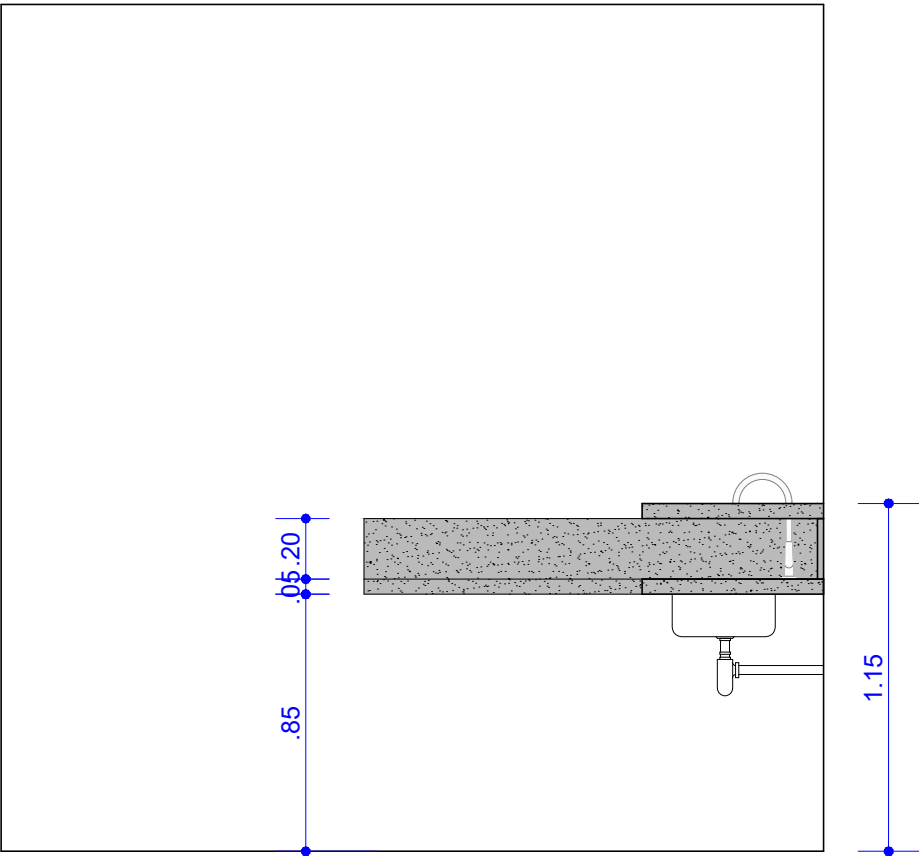

VISTA B

FOLHA

39  
39

DADOS DO PROJETO

Fase: Projeto Executivo

Assunto: ÁREAS MOLHADAS / PAGINAÇÃO DE PAREDES E BANCADAS  
LAVANDERIA

Cliente: BIANCA & JULIANO

Autora do projeto: Juliana Vilela

Desenho:

Escala: 1:20

Data: AGOSTO / 2025

NOTAS

- Conferir medidas, aberturas, níveis e prumos no local;
- Medidas em cota prevalecem sobre o desenho;
- Esta prancha deverá ser impressa colorida;
- As dimensões deste projeto estão de acordo com Projeto Legal aprovado pela Prefeitura Municipal de Cuiabá;
- Imagens meramente ilustrativas;
- As soleiras dos banheiros deverão ser no mesmo material da bancada.

*Juliana Vilela*  
JULIANA VILELA ARQUITETURA & INTERIORES

AV. ISAAC PÓVOAS 1.495, ED. EMÍLIA, SALA 02, GOIABEIRAS - CUIABÁ-MT  
(65) 3028 4428 - 99931 4428 - WWW.JULIANAVILELA.COM.BR